

Dezember 2008 • Ausgabe 12

Treffpunkt PAARTAL



Das Magazin für Baar-Ebenhausen • Freinhausen • Karlskron • Pörsbach • Reichertshofen • Zuchering



Langenbruck Feuerwehrhaus eröffnet

Seite 17

Stallweihnacht Lassen Sie sich verzaubern

Seite 3

Die PAARTAL-Redaktion wünscht Ihnen eine besinnliche Advents- und Weihnachtszeit

Veranstaltungen

Montag, 24.11. Singstunde des Männergesangsvereins Frohsinn im Haus der Vereine in Karlskron um 19.15 Uhr

Donnerstag, 27.11. um 19.30 Uhr Vereinsabend mit Salatessen des Gartenbauverein Pobenhausen im Schützenheim

Freitag, 28.11. Weihnachtsfeier der FF Pönbach um 19.30 Uhr im Gasthaus Bogenrieder sowie Teilnahme an der Kinder Uni von FH IN und KU Eichstätt - Ingolstadt, Anmeldung bei den Freien Wählern Karlskron

Samstag, 29.11. Theater im Dorfheim Puch um 19.30 Uhr; Weihnachtsfeier der FF Winden; Adventsfeier des Heimat- und Trachtenvereins D'Schloßbergler; Weihnachtsfeier des Krieger- und Soldatenvereins Adelshausen im Gasthaus Felber Aschelsried; ab 9 Uhr Altpapier-Sammlung der Jagdgenossenschaft in Pobenhausen

Sonntag, 30.11. Theater im Dorfheim Puch um 19.30 Uhr; Altbayerisches Adventssingen der Pfarrgemeinde St. Margaretha Reichertshofen

Mittwoch, 03.12. Umweltbeiratssitzung (GSB) ab 19 Uhr im Sportheim Baar-Ebenhausen

Donnerstag, 4.12. Senioren-Weihnachtsfeier des Marktes Reichertshofen

Freitag, 5.12. Weihnachtsfeier des Schützenvereins Alt-Hög; Weihnachtsfeier der C- und B-Junioren der SpVgg Langenbruck sowie Teilnahme an der KinderUni von FH IN und KU Eichstätt-Ingolstadt (Freie Wähler Karlskron)

Samstag, 6.12. Weihnachtsfeier des FC Bayern Fan Clubs im Sportheim Baar-Ebenhausen (19 Uhr), der FF Ebenhausen (19.30 Uhr) im Feuerwehrgerätehaus; Weihnachtsfeier des Modellflug-Clubs (19.00 Uhr) im Gasthaus Alter Wirt; Weihnachtsfeier der F-Junioren der SpVgg Langenbruck; Weihnachtsfeier des Kath. Burschenvereins Adelshausen im

Gasthaus Felber Aschelsried; Weihnachtsfeier des Schützenvereins „Eichenlaub“ Karlskron

Sonntag, 7.12. Weihnachtsfeier des VdK im Sportheim Pönbach um 14 Uhr, Theater im Dorfheim Puch um 19.30 Uhr; Glühweinfest der FF Langenbruck in der Pfarrer-Höfler-Halle; Nikolausmarkt des Kath. Burschenvereins Karlskron

Mittwoch, 10.12. Seniorennachmittag der Katholischen Pfarrei Baar-Ebenhausen um 14 Uhr im Pfarrzentrum

Donnerstag, 11.12. Glaubens- und Bibelabend im Pfarrzentrum Baar-Ebenhausen (19 Uhr)

Freitag, 12.12. Adventsfeier der KDfB Ortsgruppe Baar-Ebenhausen um 19.30 Uhr im Pfarrzentrum

Samstag, 13.12. Papiersammlung des SV Karlskron (ab 8 Uhr); Weihnachtsfeier der Sportschützen Ebenhausen-Werk im Schützenheim (19 Uhr), der Cluber im Gasthaus Alter Wirt sowie der Fußballabteilung des TSV Baar-Ebenhausen um 19.30 Uhr im Gasthaus Sibein (beide um 19.30 Uhr); Weihnachtsfeier VfB Pönbach im Gasthaus Bogenrieder; Weihnachtsfeier des Schützenvereins Eichenlaub im Gasthof zur Post; Weihnachtsfeier der FF Reichertshofen; Weihnachtsfeier der Büchschützen; Weihnachtsfeier der SpVgg

Langenbruck; Weihnachtsfeier der FF Adelshausen im Gasthaus Felber Aschelsried; ab 19 Uhr Weihnachtsfeier des Vet.-Sold. u. Kameradschaftsverein Karlskron im Landgasthof Haas Karlskron

Sonntag, 14.12. Gemeinde-Senioren-Weihnachtsfeier um 13.30 Uhr in der Turnhalle des Sportheims Baar-Ebenhausen; Christkindmarkt am Dorfheim Puch ab 17 Uhr; Senioren-Advent im Sportheim Pönbach; Glühweinfest der FF Winden; Fahrt der Landfrauen ins Musical nach Stuttgart (Abfahrt 8.30 Uhr)

Freitag, 19.12. Weihnachtsfeier des 1860-Fan-Clubs Pönbach im Gasthaus zur Post sowie des Schützenvereins Freischütz Langenbruck

Samstag, 20.12. Weihnachtsfeier der Kegler des TSV-SKC Baar-Ebenhausen in der Turnhalle des Sportheims um 18 Uhr, der Löwenkralle Baar um 19.30 Uhr im Pfarrzentrum, des Schützenvereins Freischütz im Gasthof Bogenrieder sowie des Schützenvereins Freischütz Puch im Dorfheim Puch; Weihnachtsfeier der Fußballabteilung des SV Karlskron

Sonntag, 21.12. Stallweihnacht der Pfarrgemeinde Baar-Ebenhausen ab 16.30 Uhr an der Pfarrkirche St. Maria im Ortsteil Baar sowie Christkindmarkt des Burschenvereins Pönbach am Vereinsheim ab 15 Uhr

Donnerstag, 25.12. Weihnachtsfeier des Burschenvereins Pönbach ab 19 Uhr im Vereinsheim der Burschen

Samstag, 27.12. Weihnachtsfeier des Katholischen Burschenvereins Karlskron; Jahresabschlussfeier der Stockschützen des SV Karlskron

Sonntag, 28.12. Kindernachmittag mit Volker Rosin, dem König der Kinderdisco in der Paarhalle; Königsschießen des Schützenvereins Adelshausen im Schützenheim Aschelsried

Mittwoch, 31.12. Silvester-Gala-Abend der REB in der Paarhalle sowie Jahresschlussgottesdienst der Krieger-, Soldaten- und Reservistenkameradschaft; Silvesterfeier der FF Pobenhausen

Jeweils stundenweise im Rahmen des Deutschunterrichtes können die Schüler der Grundschule Baar-Ebenhausen ihre neue Schülerbibliothek „Lese Oase“ nutzen. Der Elternbeirat, der sich um die Ausstattung der Bücherei gekümmert hat, übernimmt dabei die Ausleih-Arbeiten. Anders als in unserer letzten Ausgabe, war der Gewinner des Wettbewerbs um den Namen des Büchereilogos Philipp Hirl. Der Name des Lesekamels lautet „Leila“. Philipp erhielt für den ausgedachten Namen einen Buchgutschein. (scl)



■ Tore, Türen, Geländer
 ■ Vordächer
 ■ Edelstahl- und Aluminiumverarbeitung
 ■ Sonderanfertigungen

MARITIME Dienstleistungen & Schlosserei
 Werner Sommerlad
 St. Kasl Straße 2b | 85084 Langenbruck
 Telefon (0179) 598 51 09 | Telefax (08453) 33 92 86
 werner.sommerlad@gmx.de

Notdienste +
Ärzte – Wochenende

Schmerzszentrum 24, Münchener Straße 47, 85107 Baar-Ebenhausen, Telefon (0 84 53) 33 81 01 Notfall 10-11 und 19-20 Uhr
Gemeinschaftspraxis Reichertshofen, Herzog-Heinrich-Platz 4, 85084 Reichertshofen, Telefon (0 84 53) 80 71, Notfall 10-11 und 19-20 Uhr
Drs. Lang, Kellerweg 13, 85084 Reichertshofen, Telefon (0 84 53) 33 01 30, Notfall 8-11 Uhr (Praxis) sonst telefonisch
Dr. Alfred Pinkert, Hermsstraße 3, 85084 Reichertshofen, Telefon (0 84 53) 85 85, Notfall 10-11 und 19-20 Uhr
Dr. Thomas Ruff, Hauptstraße 23, 85123 Karlskron, Telefon (0 84 50) 13 33, Notfall 10-12 und 19-20 Uhr
Dr. Siegrid Schuchard, Sternstraße 2, Waidhofen, Telefon (0 84 43) 80 80

Pflegedienst BRK Telefon:
(0 84 53) 33 00 92
Ärztlicher Notdienst: 19 222

Montag	Dienstag	Mittwoch	Donnerstag	Freitag	Samstag	Sonntag
24.11.08 Hollis-Apotheke (Ingolstadt)	25.11.08 Hofmark-Apotheke (Rohrbach)	26.11.08 Engel-Apotheke (Reichertshofen)	27.11.08 Regenbogen-Apotheke (Ingolstadt)	28.11.08 Marien-Apotheke (Geisenfeld)	29.11.08 Stadt-Apotheke (Pfaffenhofen) 29.11.08 Drs. Lang 29.11.08 ZÄ Nicole Klöpfer (Rohrbach)	30.11.08 Apotheke im Medicenter (Manching) 30.11.08 Dr. Pinkert 30.11.08 ZÄ Nicole Klöpfer (Rohrbach)
1.12.08 Donaumoos-Apotheke (Karlskron)	2.12.08 Richlids-Apotheke (Hohenwart)	3.12.08 Marien-Apotheke (Manching)	4.12.08 Karls-Apotheke (Karlskron)	5.12.08 Hopfen-Apotheke (Geisenfeld)	6.12.08 Agnes-Bernauer-Apotheke (Wohrg) 6.12.08 Drs. Lang 6.12.08 Dr. Günter Knauer (Wolnzach)	7.12.08 Harder-Apotheke (Ingolstadt) 7.12.08 Gemeinschaftspraxis 7.12.08 Dr. Günter Knauer (Wolnzach)
8.12.08 Margarethen-Apotheke (Reichertsh)	9.12.08 Rathaus-Apotheke (Manching)	10.12.08 Asam-Apotheke (Ingolstadt)	11.12.08 Marien-Apotheke (Geisenfeld)	12.12.08 Stadt-Apotheke (Pfaffenhofen)	13.12.08 Apotheke am Pulverl (Ingolstadt) 13.12.08 Drs. Lang 13.12.08 Dr. Axel Krauss (Pfaffenhofen)	14.12.08 Donaumoos-Apotheke (Karlskron) 14.12.08 Gemeinschaftspraxis 14.12.08 Dr. Axel Krauss (Pfaffenhofen)
15.12.08 St.-Peter-Apotheke (Manching)	16.12.08 St. Martins-Apotheke (Ingolstadt)	17.12.08 Karls-Apotheke (Karlskron)	18.12.08 Hopfen-Apotheke (Geisenfeld)	19.12.08 St. Plus-Apotheke (Ingolstadt)	20.12.08 Hollis-Apotheke (Ingolstadt) 20.12.08 Dr. Ruff 20.12.08 Dr. Karl Häslar (Geisenfeld)	21.12.08 Hofmark-Apotheke (Rohrbach) 21.12.08 Gemeinschaftspraxis 21.12.08 Dr. Karl Häslar (Geisenfeld)
22.12.08 Engel-Apotheke (Reichertshofen) 22.12.08 Dr. Sigrid Lechner (Pfaffenhofen)	23.12.08 Regenbogen-Apotheke (Ingolstadt) 23.12.08 Dr. Sigrid Lechner (Pfaffenhofen)	24.12.08 Marien-Apotheke (Geisenfeld) 24.12.08 Drs. Lang 24.12.08 ZÄ Gabriela Schwarz (Hohenwart)	25.12.08 Stadt-Apotheke (Pfaffenhofen) 25.12.08 Dr. Ruff 25.12.08 Dr. Jürgen Schneider (Pfaffenhofen)	26.12.08 Apotheke im Medicenter (Manch.) 26.12.08 Gemeinschaftspraxis 26.12.08 Dr. Jürgen Schneider (Pfaffenhofen)	27.12.08 Donaumoos-Apotheke (Karlskron) 27.12.08 Dr. Pinkert 27.12.08 Dr. Max Biermeier (Baar-Ebenhausen)	28.12.08 Richlids-Apotheke (Hohenwart) 28.12.08 Gemeinschaftspraxis 28.12.08 Dr. Max Biermeier (Baar-Ebenhausen)
29.12.08 Marien-Apotheke (Manching) 29.12.08 Dr. Josef Schmid (Baar-Ebenhausen)	30.12.08 St. Josefs-Apotheke (Ingolstadt) 30.12.08 Dr. Josef Schmid (Baar-Ebenhausen)	31.12.08 Hopfen-Apotheke (Geisenfeld) 31.12.08 Drs. Lang 31.12.08 Georg Jassy Oltean Theodor (Geisenfeld)	01.01.09 Schmerzszentrum 24	01.01.09 Helga Jenatschke (Manching)	02.01.09 Helga Jenatschke (Manching)	

4. Stallweihnacht in Baar-Ebenhausen am 21.12.2008

Spielerisch die Geburt Jesu nachempfinden

Baar-Ebenhausen Der Ort verwandelt sich bereits ein paar Tage vor Weihnachten in den Geburtsort Jesu. Am Sonntag, 21. Dezember, wenn es langsam dunkel wird, findet die 4. Stallweihnacht in Baar-Ebenhausen statt. Die Aufführung wird voraussichtlich gegen 16.30 Uhr an der Pfarrkirche St. Maria im Ortsteil Baar beginnen.

2004 entstand die Stallweihnacht in Baar-Ebenhausen. Die Initiatoren um Pfarrgemeinderatsvorsitzenden Ludwig Wayand wollten mit der Stallweihnacht etwas schaffen, was auf die Weihnachtszeit einstimmt, ohne langweilig und abgegriffen zu sein.

Seit der ersten Veranstaltung hat sich die Stallweihnacht, die im Zweijahresturnus stattfindet, weiterentwickelt. Freiwillige haben eine entsprechende Kulisse gezimmert. Die Ausstattung der Darsteller hat

sich immer mehr ausgeweitet. Pro Aufführung sind mehr als 50 Beteiligte vor und hinter den Kulissen.

Die musikalischen Zwischenintermezzos sind von örtlichen oder regionalen Kinder-, Jugend- und Erwachsenen-gruppierungen. So schaffen es die Organisatoren, eine weihnachtliche Atmosphäre zu schaffen und trotzdem die Veranstaltung anders als im Vorjahr zu planen.

An der Stallweihnacht, die von Erzähler Albert Oberhofer vorgetragen wird, sind lebendige Tiere beteiligt. So passierte es in der Vergangenheit schon mal, dass sich „Josef“ mit einem leicht störrischen Esel auseinander setzen musste. Auch wenn die Darsteller durch die echten Tiere sich auf Spontansituationen einstellen müssten, würden diese jedoch das besondere Flair der Stallweihnacht ausmachen, erklärte Mit-Organisator Wayand, der auch

dieses Jahr bei der Durchführung der Veranstaltung auf das Mitwirken und die Unterstützung verschiedener Ortsvereine setzen kann. (scl)



Anzeigen

Bilderrahmen John
Geschenke und vieles, vieles mehr.....

Einladung -- Passpartouts -- Geschenkartikel

Wir finden auch für ihr Bild den passenden Rahmen!

So nahe! So gut!
PAKET SHOP

Ein tolles Foto, ein gemaltes Bild - immer wieder ein schönes Geschenk zum Weihnachtsfest

Unser Weihnachtsangebot für Sie:
10% auf Rahmen, Passpartouts, Glas, Rückwand.
Gültig vom 01.12. - 22.12.2008

Bestellen Sie bequem -- ohne Porto und Versandkosten!

Meckermann, Otto, Quelle, Alba Moda, Witt-Modenschau, Baur, Heine, Schwab, Weltbild, Hagebau

Reinigungsannahme: Kleidung, Leder und Teppichreinigung, Mangel- und Bügelservice

Geschäftsadresse:
Am Wasserwerk 2
85256 Ehrbach

Telefon: 08442 / 72 47
Fax: 08442 / 95 35 74

Öffnungszeiten: Mo. - Fr. von 9:00 - 12:00 Uhr und von 15:00 - 18:00 Uhr
Samstag von 9:00 - 12:00 Uhr oder nach tel. Vereinbarung, Mittwoch geschlossen.

Nordmantannen-Verkauf
ab **6. Dezember 2008**
in Ebenhausen, Münchener Straße 18, geg. Neukauf
Glühwein und Lebkuchen gratis
kostenloser Lieferservice (nähere Umgebung)

PLANTAGE SEIDL
STOCKFRÄSE - CHRISTBÄUME

Tipps aus dem Steuerrecht



Mehrfachbeschäftigung von Minijobbern

Der Arbeitgeber muss grundsätzlich nicht rückwirkend Sozialversicherungsbeiträge nachzahlen, wenn eine bei ihm auf geringfügiger Basis beschäftigte Aushilfskraft bei anderen Arbeitgebern noch weitere Beschäftigungen ausübt. Wird hierbei die Geringfügigkeitsgrenze in Höhe von 400EUR in Summe überschritten, setzt die Sozialversicherungspflicht erst ab dem Zeitpunkt ein, zu dem ein Sozialversicherungsträger dies verbindlich festgestellt hat.

Hinweis: Um Streitfällen aus dem Weg zu gehen, ist anzuraten, auf eine schriftliche Bestätigung des Minijobbers zu bestehen, dass keine weiteren Tätigkeiten durchgeführt werden.

Abgeltungsteuer – Kirchensteuer

Neben dem Solidaritätszuschlag wird bei der Abgeltungsteuer auch Kirchensteuer von den Instituten einbehalten, sofern der Steuerpflichtige unter Angabe der Religionszugehörigkeit dies schriftlich beim jeweiligen Institut beantragt. Ist dies nicht geschehen, muss die Veranlagung zur Kirchensteuer in der Einkommensteuererklärung nachgeholt werden. Dabei sind die einbehaltenen Kapitalertragsteuerbeträge unter Vorlage entsprechender Bescheinigungen anzugeben.

Hinweis: Der Vereinfachungseffekt durch die Abgeltungsteuer stellt sich nur ein, wenn ein entsprechender Antrag

auf Kirchensteuerabzug beim Anlageinstitut gestellt wird.

Änderungen bei der Bausparförderung

Im Rahmen des Eigenheimrentengesetzes sind Beiträge an Bausparkassen in die sog. Riester-Förderung einbezogen worden. Damit können ab 2008 auch Bausparbeiträge statt mit der Wohnungsbauprämie mit der Altersvorsorgezulage bzw. einem Sonderausgabenabzug gefördert werden.

In diesem Zusammenhang haben sich auch die Vorschriften über die Verwendung des Bausparkapitals geändert. Bislang konnte das Bausparguthaben nach Ablauf von 7 Jahren auch für Zwecke außerhalb des Wohnungsbaus (z.B. für die Anschaffung eines PKW) verwendet werden, ohne dass Prämien zurückgefordert wurden. Dies gilt in der Regel nur noch für Bausparverträge, die bis zum 31.12.2008 abgeschlossen werden, wenn bis zu diesem Zeitpunkt ein Beitrag in Höhe der Regelsparrate entrichtet wurde.

Für ab 2009 abgeschlossene Verträge ist die „freie“ Verwendung nach Ablauf der 7-Jahres-Frist nur möglich bei Bausparern, die bei Vertragsabschluss das 25. Lebensjahr noch nicht vollendet haben, oder – wie bisher – im Falle des Todes, der Erwerbsunfähigkeit oder der Arbeitslosigkeit des Bausparers oder seines Ehegatten auch vor Ablauf von 7 Jahren.

Anhängige Musterverfahren

Bei den Finanzgerichten sind u.a. folgende Musterverfahren anhängig:

Arbeitszimmer: Seit 2007 werden Aufwendungen für ein häusliches Arbeitszimmer nur noch dann als Werbungskosten bzw. Betriebsausgaben anerkannt, wenn das Arbeitszimmer „den Mittelpunkt der gesamten betrieblichen und beruflichen Betätigung“ bildet. Die Finanzverwaltung sieht diese Voraussetzung bei einem freien oder angestellten Handelsvertreter als nicht gegeben an. Nach Auffassung des Klägers müssen alle Kosten, die dem Steuerzahler im Zusammenhang mit seiner beruflichen Tätigkeit entstehen, in vollem Umfang steuerlich geltend gemacht werden können.

Handwerkerleistungen: In weiteren Verfahren wird beanstandet, dass die Steuerermäßigung gem. §35aEStG (haushaltsnahe Handwerkerleistungen) bei Barzahlungen nicht berücksichtigt wird bzw. verfällt, wenn in dem Jahr, in dem die Dienstleistung erbracht wurde, keine Einkommensteuer anfällt.

Hinweis: Die entsprechenden Steuerbescheide rechtzeitig innerhalb der Einspruchsfrist prüfen und ggf. Einspruch einlegen mit dem Antrag auf Ruhen des Verfahrens bis eine Entscheidung vorliegt.

Bei den Inhalten handelt es sich um eine kurze Einführung in das Thema. Es liegt keine vollständige Ausführung vor. Für die Richtigkeit der Inhalte wird keine Haftung übernommen.

Steuerliche Beratung

- Einkommensteuer bzw. Lohnsteuerjahresausgleich
- Erbschaft- und Schenkungsteuer
- Umsatz-, Gewerbe-, Körperschaftsteuer
- Steuerplanung zur Reduzierung der Steuerbelastung z.B.
 - Riester- und Rüruprente
 - Photovoltaikanlagen
 - Erwerb von Immobilien

Buchhaltung u. Bilanzzerstellung

- Umfassender Service der Finanzbuchhaltung
- Organisation Ihres Rechnungswesens
- Mehrjahres- und Branchenvergleiche
- Vorsteuerrückvergütung aus den EG-Mitgliedstaaten

Lohnbuchführung

- Erstellen der Lohn- und Gehaltsabrechnung
- Begleitung bei Betriebsprüfungen
 - der Sozialversicherungsträger
 - des Finanzamtes
 - der Berufsgenossenschaft
- Vorabrechnung als Entscheidungshilfe bei Neueinstellungen
- Gesamtkostenberechnung für die Kalkulation



Betriebswirtschaftliche Beratung

- Beratung und Begleitung bei der Existenzgründung
- Beratung und Vorbereitung auf das Kreditrating der Bank (Basel II)
- und Vieles mehr

Mehr unter:
www.Schweiger-Gerstner.de

Steuerberater
Schweiger-Gerstner Elfriede

Fichtenstr. 16 • 85107 Baar-Ebenhausen
Telefon: 08453/34779-0
info@Schweiger-Gerstner.de

Öffnungszeiten:

Montag - Donnerstag: 8.00 bis 17.00 Uhr
Freitag: 8.00 bis 14.00 Uhr
Und nach Vereinbarung

Logistikpark Langenbruck

DAS AKTUELLE INTERVIEW

Langenbruck Bereits seit über einem Jahr setzt sich der Gemeinderat bzgl. der Ansiedlung des Logistikparks des Hohenwarter Unternehmers Alfred Amenda auseinander. Geplant ist die Ansiedlung des Unternehmensbereichs „Lager und Umschlag“, der in die Firmengruppe Alfred Amenda als eigenständiges Unternehmen integriert werden soll. Neben dem Lagerbereich ist die Amenda-Unternehmensgruppe in den Bereichen LKW-Vermietung und Transport tätig. Der Logistikpark als neue Unternehmensgruppe beinhaltet zusätzlich einen - in der letzten Gemeinderatssitzung genehmigten - Verwaltungstrakt für die Vermietung von LKWs, eine Tankstelle sowie ein Schulungshotel. Die TREFFPUNKT PAARTAL hat mit Alfred Amenda über den geplanten Park, das zurückliegende Bürgerbegehren und die zukünftigen Planungen gesprochen.

Das Bürger- bzw. Ratsbegehren ist inzwischen rum. Für Sie positiv. Erst einmal Glückwunsch. Ihnen fällt sicherlich ein Stein vom Herzen?

Amenda: Ja, danke. Durch das Hin und Her sind wir im Zeitplan etwa ein Jahr zurück geworfen worden. Eigentlich war ja geplant, dass wir 2009 bereits in Langenbruck arbeiten. Mit einigen unserer möglichen Kunden haben wir also vor einem Jahr schon Verhandlungen

geführt. Den Zeitplan konnten wir aufgrund des Bürgerbegehrens nicht mehr einhalten.

Heißt das, dass das Projekt finanziell ins Wackeln geraten könnte?

Amenda: Wir hatten vor etwa einem Jahr mit verschiedenen Firmen gesprochen und ihnen unter Berücksichtigung der üblichen Genehmigungszeiten zugesagt, dass wir bis 2009 direkt an der Autobahn agieren könnten. Von Seiten der Gemeinde und dem Landratsamt hat man unser Vorhaben auch immer unterstützt.



Alfred Amenda

Wenn jetzt die Genehmigungsverfahren alle abgeschlossen sind, werden wir uns um mögliche Kunden kümmern.

Dagegen waren vor allem Einzelne, die aus offensichtlich persönlichen Interessen dagegen vorgegangen sind. Die breite Masse der Reichertshofener war an und für sich immer für uns und die geplante Ansiedlung. Denn der Ort direkt an der Autobahn ist genau der Richtige.

Solche Punkte lassen sich doch im Dialog oftmals ausräumen. Ständen

Sie für Gespräche denn nicht zur Verfügung?

Amenda: Ich bin es eigentlich gewohnt, dass in der freien Wirtschaft gute Projekte und Argumente eigentlich zählen. Von Seiten der Gegner des Projektes sind aber nur wenige gute Argumente gekommen. An Gesprächen und Kompromissen mit uns zeigte leider auch kaum jemand Interesse. Auch von Medienseite. Sie waren hier die Einzige, die im Vorfeld des Bürgerbegehrens hier bei uns in Hohenwart war, um sich auch unsere Sicht der Dinge anzuhören.

Auch von Seiten der Bevölkerung hat sich niemand bei uns gemeldet. Um aber trotzdem Informationsmöglichkeiten für die Bürger zu schaffen, hatten wir ein Forum auf einer speziell eingerichteten Internetseite geschaffen. Sämtliche dort gestellten Fragen haben wir offen und ehrlich beantwortet.

Wir wollten auch mit den Kritikern vor Ort vor dem Bürgerentscheid einen Konsens finden. Von Seiten der Kritiker gab es offensichtlich aber kein Interesse. Ich denke, mehr als offene und ehrliche Diskussion anbieten können wir nicht.

Bis wann können wir in Ronnweg mit einem Baubeginn und möglichen neuen Arbeitsplätzen rechnen?

Amenda: Das ist schwierig abzuschätzen. Wir hoffen, dass die Genehmigungsverfahren über den Winter abgeschlossen werden und wir im Frühjahr 2009 mit der Erschließung und im Sommer mit dem Bau beginnen können. Wenn alles gut läuft, könnten die ersten Bereiche Ende nächsten Jahres ihre Arbeit aufnehmen. Die neu entstehenden Arbeitsplätze sollen, soweit dies möglich ist, regional besetzt werden.

Vielen Dank für das Gespräch. (scl)

Anzeigen

NEUERÖFFNUNG
am 22. Dezember 2008

Iris + Alfred
Eisinger
Lotto-Post-Schulbedarf

ERÖFFNUNGSANGEBOT
-10% auf Schulbedarf

Postannahme ab 2. Jan. 2009

Windener Str. 2 · 85051 Ingolstadt-Zuchering

gürTner
werbetechnik + dekoration

Wir wollen dass Sie gesehen werden!

- Digitaldruck
- Siebdruck
- Schilder
- Planen
- Grafik
- Fahrzeugbeschriftung
- Parkplatzmarkierung
- Geschäftspapiere

85123 Karlskron Ingolstädterstr. 8b Tel. 08450 / 72 72 Fax. 2 33
email: info@guertner-werbetechnik.de

Brücke schafft Verbindung zwischen zwei Orten

Gemeinderäte geben grünes Licht für den Fortbestand der Grillheimer Brücke

Baar-Ebenhausen/Karlskron

Pro oder Contra Brücke lautete die Frage, mit der sich die beiden Gemeinderäte Baar-Ebenhausen und Karlskron auseinandersetzen mussten. Gemeint ist die Brücke, die die Ortsverbindung zwischen Baar-Ebenhausen und Grillheim herstellt. Diese Brücke ist die einzige direkte Verbindung zwischen dem Ort und den Baar-Ebenhausener Grundstücken jenseits der Bahnlinie. Abzüglich der von der Bahn erstatteten Beträge belaufen sich die gemeindlichen Baukosten auf rund 570 000 Euro. Notwendig wird der Brückenbau aufgrund des bis 2012 stattfindenden ICE-Streckenausbaus.

113 Bürger aus dem Ortsbereich Karlskrons haben, ebenso wie knapp 500 Bürger aus Baar-Ebenhausen, mit ihrer Unterschrift gegen den endgültigen Abriss der Brücke gekämpft.

Seit der letzten Gemeinderatssitzung wurden zwischen den Bürgermeistern der beiden Gemeinden zahlreiche Gespräche und Verhandlungen geführt. Ziel: eine Einigung der gemeinsamen Finanzierung der Brücke sowie ein langfristiges Miteinander bei zukünftigen Entscheidungen. Im Rahmen der Diskussion gerade auf Karlskroner Seite stellten die Gemeinderäte fest, dass jede andere Lösung – denn irgendeine Verbin-

dung müsse man schaffen – deutlich teurer würde, als die „Brücken-Lösung“. Die Entscheidung Pro-Brücke fiel in beiden Gemeinden einstimmig. In Karlskron herrschte lediglich Uneinigkeit bzgl. der Zuschusshöhe, die letztlich auf 170 000 Euro festgelegt wurde. Sämtliche Unterhaltskosten

liegen bei der Gemeinde Baar-Ebenhausen.

Und so kam es, dass die Bürgervertreter beider Orte am Ende des Tagesordnungspunktes von rund 50 Zuhörern beider Orte Beifall für ihre politische Arbeit erhielten. (scl)



Sanierung des Sportplatzes wird

Gemeinde rund 90 000 Euro kosten

Baar-Ebenhausen

125 000 Euro als Obergrenze der Gesamtkosten für die Sanierung des Sportplatzes im Ortsteil Baar wurden in der letzten Gemeinderatssitzung angesetzt. Träger der Sanierungsmaßnahmen, die unter Vorgabe des Leistungsplanes des Fachplaners Dr. Linus Wege durchgeführt werden sollen, wird der TSV Baar-Ebenhausen

über einen Zuschuss des BLSV abgedeckt. Die restlichen Kosten für die Sanierung übernimmt die Gemeinde Baar-Ebenhausen. Bürgermeister Ludwig Wayand informierte die Gemeinderäte über den Sachstand in Punkto Ansiedlung eines Allgemeinarztes. Man habe mit der Technischen Universität München Kontakt aufgenommen, um alle Mög-



lichkeiten auszuschöpfen, einen Allgemeinmediziner für den Ort gewinnen zu können. Bislang sei jedoch noch nichts Definitives herausgekommen. Man werde aber dranbleiben.

Vorwärts geht es auch auf dem ehemaligen BRK-Gelände. Die

neue Betreiberfirma erhält die Möglichkeit, über die Ostseite des Betriebsgeländes zu befahren. Im übrigen hat sich der neue Eigentümer bereit erklärt, so nach und nach den Schotterweg, der durch die Vorbesitzer besteht, zurückzubauen. (scl)

Unterer Markt wird überplant

Reichertshofen Für die Planung des Unteren Marktes holt man sich Hilfe von außerhalb. Darauf verständigte sich der Gemeinderat Reichertshofen in seiner letzten Sitzung. Auf dem Areal an der Paar soll eine Belebung für die Markt-gemeinde geschaffen werden. Auf Antrag der CSU-Fraktion wolle man dafür professionelle Hilfe von z.B. Städteplanern einholen.

Mit den Einwänden gegen das

geplante Bauvorhaben „Logistikpark Langenbruck“ beschäftigte sich das Gremium ebenfalls. Die vorgebrachten Einwände könnten jedoch alle ausgeräumt werden. Zugestimmt wurde in diesem Zusammenhang auch der Errichtung eines zusätzlichen Verwaltungsgebäudes für den Bereich der LKW-Vermietung. Bzgl. der DSL-Versorgung in den Ortsteilen soll in der unmittelbaren Zukunft einiges vorwärts gehen. (scl)

Anzeige

EIN FROHES WEIHNACHTSFEST UND EIN GUTES NEUES JAHR

wünscht allen Kunden, Freunden und Bekannten Ihr Fachbetrieb für
Malarbeiten im Innen- und Außenbereich, Tapezier- und Lackierarbeiten



**MALERMEISTER-
Betrieb NASTVOGEL**

Münchener Straße 116
85107 Baar-Ebenhausen
Telefon (08453) 96 43

Leserbriefe - „Ihre Meinung zählt“

Brücke wird wieder aufgebaut - Bürger erleichtert

Der Erhalt bzw. der Wiederaufbau der „Grillheimer Brücke“ stand zur Diskussion. Die Brücke liegt genau zwischen Baar-Ebenhausen und Grillheim, gehört aber der Flur Baar-Ebenhausens an. Für uns Bürger aus Grillheim ist diese Brücke wichtig, um in die nördlichen Gemeinden Baar-Ebenhausen oder Manching zu

gelangen. Im Umgekehrten gilt dies genauso.

Wir sind froh, dass sich die beiden Gemeinderäte Baar-Ebenhausen und Karlskron dazu entschließen konnten, die Brücke wieder zu errichten.

Dadurch, dass sich die beiden Gemeinden zusammen getan haben, kann die Brücke wieder errich-

tet werden, was für uns alle ein enormer Vorteil ist.

WIR, die betroffenen Bürger, möchten uns bei den Gemeinderäten noch einmal ausdrücklich bedanken, dass Sie sich für uns eingesetzt haben.

**Monika Sterzl
Grillheim**

Karlskron steht trotz der Mehrbelastung gut da

Karlskron Auch im aktuellen Haushalt 2008 sieht es ganz gut aus für Karlskron. Auch wenn man die 170 000 Euro für die Brücke ausgibt (separater Bericht). Die Einnahmen im Bereich Gewerbe- und Einkommenssteuer fallen voraussichtlich etwas höher aus, als man dies im Haushaltsentwurf angenommen hatte, erfuhren die Gemeinderäte in der letzten Sitzung. Ferner wurde die Entlastung für die Jahresrechnung 2007 sowie die Zustimmung für die überplanmäßigen Ausgaben erteilt. Bzgl. des seit einigen Jahren ausgeschriebenen Umweltpreises der Gemeinde Karlskron verständigte man sich auch dieses Jahr darauf, ihn noch einmal auszusetzen. Allerdings wolle man sich für die Zukunft überlegen, den Preis evtl. geändert auszuschreiben. Evtl. als Ehrenamtspreis. Darüber wolle man sich jedoch in einer der nächsten Sitzungen unterhalten. (scl)

Leserbriefe geben nicht unbedingt die Meinung der Treffpunkt Paartal Redaktion wieder. Die Redaktion behält sich sinnwahrende Kürzungen vor, um möglichst vielen Lesern die Gelegenheit zu geben, ihre Meinung darzulegen. Nicht alle Zuschriften können veröffentlicht werden. Vielschreiber bitten wir um Verständnis, dass wir sie nicht ständig drucken. So genannte „offene Briefe“ und solche mit beleidigenden Formulierungen werden nicht berücksichtigt. Leider können wir Leserbriefe weder zurücksenden noch beantworten.

Anzeigen

**BÜROSERVICE
KARLSKRON**

DRUCK · KOPIE
STEMPEL
FOLIENBESCHRIFTUNGEN
TEXTILDRUCK
SUBLIMATION
DOSENVERPACKUNG
BUTTONS

**Tolle Geschenkideen!
Bald ist Weihnachten**
Verschenken Sie
was man nicht kaufen kann
Wir drucken Ihr Foto auf
T-Shirt, Pullover, Teddy, Puzzle,
Tassen, Kissen, Mouse-Pads,
Schlüsselanhänger, Lesescheiben,
Autosonnenschutz, Spardosen
UVIT.....
Oder Sie suchen die besondere Verpackung?
Wir verschließen Ihr Geschenk in Dosen.

Inh. Karin Rossbach Hauptstraße 92 • 85123 Karlskron • Tel: 0 84 50 / 92 44 940
bueroservice-karlskron@t-online.de • www.karlskron.de/bueroservice-karlskron

Kleinanzeigen

Die originelle Überraschung für Ihre Gäste: Eine Zaubervorstellung! Tel. 0 84 46 / 7 32

Pur Nature - Gisela Maurer Termine nach Vereinbarung

Kosmetische Behandlungen
Gesichtsbehandlung
Maniküre
Pediküre
Massagen

Blumenstraße 5
85309 Pörmbach
Telefon (08446) 929860

FOTOSTUDIO

SILVIA SCHULER

Falterstraße 17 • 85107 Baar-Ebenhausen • Tel. 08453/332571
e-mail: kontakt@silvia-schuler.de

...wünscht ein frohes
Weihnachtsfest und ein
gesundes neues Jahr!
Vielen Dank für
Ihr Vertrauen.....



SECOND HAND PARADIES

Marktstr.24,
Reichertshofen
Tel.: 0179/2166257

100 qm Nikolaus-
aktion am
05./06.12.2008
10 % Rabatt auf
Da-He-Kinder-
Markenkleidung
ca. 4999 Teile

In eigener Sache

Gerne nehmen wir auch Ihre Veranstaltungen in unseren Terminkalender auf. Teilen Sie uns hierzu möglichst frühzeitig die Art der Veranstaltung, Datum, Uhrzeit und Veranstaltungsort mit.

Kontakt per Fax (08453) 33 72 19
oder
zeitung@treffpunkt-paartal.de

Pfeilspitze aus der Steinzeit

Teil 3: Adelshausen/Aschelsried

Die ehemalige Gemeinde Adelshausen, zu der auch das Dorf Aschelsried und der Gutshof Wintersoln gehörten, kann auf eine viel längere Geschichte zurückblicken als Karlskron. Nördlich von Aschelsried sind noch Spuren von einem Graben eines ehemaligen Burgstalls zu finden. Die Hauptstraße durch das Dorf Adelshausen heißt seit der Eingemeindung Schloßstraße, weil sich in Adelshausen ein Schloß befand. Im Ostermoos zwischen Adelshausen und Aschelsried wurde eine Pfeilspitze aus der Steinzeit gefunden, die sich jetzt in der Prähistorischen Sammlung in München befindet. Das Dorf Adelshausen wird überragt vom Limberg, in dessen Hang schon die Menschen der Steinzeit Wohnhöhlen gegraben haben, die auch in der Bronze- und Keltenzeit bewohnt blieben. Unterirdische Gänge geben darüber Auskunft.

Ende des 12. Jahrhunderts gab es schon so etwas wie eine Hofmark Adelshausen, über die der Ortsadel gebot. Von den Ritters in Adelshausen, erschienen im 13. Jahrhundert 1227 Heinrich von Adelshausen, 1251 Diepold von Adelshausen, 1295 August, Ritter Heinrich von Adelshausen. In sechs Geschlechterfolgen von 1525 bis 1573 sind es die Pehaim, die auf Schloss Adelshausen wohnen und wirtschaftlich als Lehenträger der bayerischen Herzöge. Zwischen 1500 bis 1532

bauen sich die Behaim ihr Schloss neu auf und erhalten vom Herzog eine neue Lehenübergangung. Der letzte Ritter Ruprecht Behaim hauste so übel, dass er an Georg Freiherr von und zu Gumpenberg 1573 verkaufen musste, der später auch die Hofmarken Baar und Freinhausen dazu erwarb. 1648 fiel der letzte Gumpenberger bei Ingolstadt. Das Schloss von Adelshausen war schon in den Religionswirren des 16. Jahrhunderts zerstört und nicht mehr aufgebaut worden. Von 1679 bis 1811 waren die Grafen von Presing Herren auf Adelshausen. Am 1. Oktober 1839 ist Adelshausen zum Törring'schen Gutsbesitz geschlagen worden. Dabei wurde es an das Landgericht Schrobenhausen eingegliedert. 1848 fand der Status der Hofmarken ein Ende.

Den Schwedenkrieg und die Pestjahre musste Adelshausen erleiden; besonders schlimm erging es Adelshausen und Aschelsried im Spanischen Erbfolgekrieg. Die Hofmark wurde ausgeraubt, das letzte Stück Vieh fortgetrieben.

Die Leute mussten sich selbst in den Pflug spannen. Unter Hecken und Zäunen lagen Leichen mit Gras- und Laubbüschchen im Mund, womit sie ihren Hunger stillen wollten. 1796 bis 1809 verwüsteten die Franzosen den Ort und raubten ihn aus. Am 14. Januar 1791 taucht im Heiratsmatrikel der Pfarrei Adelshausen

die Mooskolonie Karlskron auf: der Wittiber Erhard Feigl aus Karlskron heiratet die Lehrerstochter Theresia Schierl. Ebenso alt wie Adelshausen ist Aschelsried, althochdeutsch Ascunriuth, auch Ascchies-Sied genannt. Es taucht urkundlich 836 und 1055 in Freising und Kloster Weltenburgs Traditionen auf. Zwischen 1206 und 1231 erwarben Kloster Kaisheim und

Scheyern Landbesitz. Nach dem 2. Weltkrieg kamen viele Heimatvertriebene nach Adelshausen und Aschelsried und machten 33,2 % der Bevölkerung aus. Schon 1963, als Bürgermeister Kaspar Klas die Geschicke der Gemeinde lenkte, wurden in Adelshausen Flurbereinigung und Ortskanalisation durchgeführt. Johann Priller war der letzte Bürgermeister von Adelshausen. (hm)

Yogahaus in Zuchering



Der Yogabereich in unserem baubiologischen Yogahaus liegt im Obergeschoß. Der Übungsraum hat eine Größe von 50 qm und eine beinahe ovale Form. Wir können unseren Yogis zwei Umkleideräume (Frauen/Männer) sowie Toiletten anbieten.

Schenken Sie einen
Gutschein für



- Intensiv-Yoga für Männer
- Yoga für werdende Mütter
- Hormon-Yoga nach Dinah Rodrigues
- Natürlich Entspannen nach Feuerabendt

Termine auf Anfrage.

Bei Fragen berate ich Sie gerne.

Karin Kleindorfer, Urnenfelderstraße 28a, 85051 Zuchering
Telefon 08450 928 665

www.yogahaus-in-zuchering.de

Anzeigen

**Zeit für Träume ...
... Zeit zum Genießen**

Stress und Hektik lassen für unser Wohlbefinden oft viel zu wenig Platz! Mann/ und Frau schenkt sich nach Pflege, innerer Ruhe und Entspannung.

Bezaubernd in den Winter! Schöne Augen
Augenbehandlung: Brauen pflücken, färben, Augenmaske mit Massage. **nur 19,00 €**

Haarentfernung
mit Wachs: Beine komplett **nur 20,00 €**

Wellnessmassagen und Kosmetik **Petra Hackl**
Münchner Straße 10a - 85084 Reichertshausen
Tel.: 08453/339330 - Fax: 08453/331622
info@kosmetik-hackl.de
www.kosmetik-hackl.de

Wellnessmassagen und Kosmetik Petra Hackl
Münchner Straße 10a - 85084 Reichertshausen
Tel.: 08453/339330 - Fax: 08453/331622
info@kosmetik-hackl.de
www.kosmetik-hackl.de

Wellnessmassagen und Kosmetik Petra Hackl
Münchner Straße 10a - 85084 Reichertshausen
Tel.: 08453/339330 - Fax: 08453/331622
info@kosmetik-hackl.de
www.kosmetik-hackl.de

**Baarer Frisierstube – Brigitta Raucheisen –
Lessingstr. 4 – Baar-Ebenhausen – Tel.08453/1661**

**Fröhliche
Weihnachten
&
ein gesundes
Jahr 2009!**

Ihr Team der Baarer Frisierstube

**Baarer Frisierstube – Brigitta Raucheisen –
Lessingstr. 4 – Baar-Ebenhausen – Tel.08453/1661**

Anzeigen



Wir danken
all unseren Kunden und Freunden
für Ihr Vertrauen und wünschen
allen ein gesegnetes
Weihnachtsfest und
ein gesundes neues Jahr

Kurbad Ostermeier
staatl. geprüfter Masseur und medizinischer Bademeister

Am Bahnhof 17, 85197 Baur - Ebenhausen
Telefon: (08453) 33 07 33
Fax: (08453) 33 08 33

Sauna • Solarium • Magnetfeldtherapie
Öffnungszeiten Mo-Fr 8-11 und 14-19 Uhr
!!!Ab sofort Weihnachtsangebote erhältlich!!!
Betriebsurlaub vom 24.12.2008 bis 06.01.2009

Versorgung für



BELLA TELIER

Herbst/Winter - Angebot
Med. Fußpflege mit Fußmassage
+ Maniküre mit Lack
für nur 40,- €

Entspannungsmassage mit
warmem Öl für Rücken o. Ganzkörper

Geschenkgutscheine für
Ihre Familie und Freunde

16. Mayken-Cabare-Schnee · Hauptstraße 12 · 85129 Karlskron
Tel. 0 84 50 / 92 81 70

BEAUTYTHEK 

AKTIONEN IM DEZEMBER 2008

Achtung Männer!

Das perfekte Weihnachtsgeschenk für Ihre Frau:
Wellnessverwöhnbehandlung 120 Min nur 75,-€



Aktionen

4. Dez	speziell angepasste Kosmetik für die Haut des Mannes	
11.+12. Dez	„Winterhände“ samtweich + „eye opener“ müde Augen strahlend schön!	allein je 20,-€ zusammen 36,-€
19.+20. Dez	Skinceuticals lädt Sie ein ihre Anti-Aging-Pflegephilosophie in einer kostenlosen Kurzbehandlung kennenzulernen	
31. Dez	„Silvesterangebot“ Kurzbehandlung plus Make-up <i>Termine auch am Nachmittag!</i>	25,-€

**Kosmetik-Behandlungen
in Ihrer**

**Margarethen
Apotheke**

Marktstraße 4 Tel. 08453-1484
85084 Reichertshofen Fax 08453-9413

**Trockene Haut
von Dr. Patricia Haunsperger**

Trockene Haut, rissige Haut, juckende Haut, schuppige Haut, empfindliche Haut – all diese Beschwerden treten auf, wenn unser größtes Organ – die Haut – austrocknet! Vor allem in den kommenden Wintermonaten mit überheizten Zimmern und häufigen Wechseln zwischen warmer Innenluft und kalter Außenluft ist unsere Haut einer extremen Belastung ausgesetzt und reagiert häufig mit Austrocknen. Dagegen kann man etwas tun! **Achtung:** Wasser trocknet Ihre Haut aus! Je öfter, je länger und je heißer Sie duschen, umso trockener wird Ihre Haut! Das gleiche kann passieren, wenn Sie sich der Kälte oder besonders trockener Luft (z.B. im Flugzeug) aussetzen.

TIPP: Duschen Sie nicht zu lange und nicht zu heiß! Es ist nicht unbedingt erforderlich jeden Tag zu duschen! Wenn Sie Baden verwenden Sie Ölbad Zusätze, allerdings ohne Tenside (z.B. Mandelölbad oder Balmandöl)! Bei sehr trockener Haut sollte allerdings das Baden ganz unterlassen werden und allenfalls kurz geduscht werden. Feuchtigkeits-Cremes bewirken oft genau das Gegenteil und entziehen der Haut Feuchtigkeit. **TIPP:** Tragen Sie lieber selten und dünn Fettcremes auf als häufig Feuchtigkeitscremes! Bei sehr trockener Haut mit Ekzemenneigung verwenden Sie am Besten harnstoffhaltige Salben und Cremes. Parfümierte Seifen trocknen die Haut aus. **TIPP:** Zur Reinigung des Gesichtes ist meist reines Wasser ausreichend! Zur Reinigung der Hände, der Analregion und des Achselbereichs verwenden Sie am besten rückfettende Seifen auf Kernseifenbasis. Die Haut nimmt Flüssigkeit aus dem Körperinneren auf. **TIPP:** Trinken Sie jeden Tag ausreichend Flüssigkeit (mindestens 1,5-2 Liter)!

Für Geld einen Tag in die Irrenanstalt

Langenbrucker Theaterbühne spielt im Januar die „Pension Schöllner“

Langenbruck Was machen Sie, wenn Ihr reicher Onkel Ihnen Geld verspricht und dafür einen Abend in

einer Irrenanstalt verbringen möchte? Maler Kissling hat einen unkonventionellen Rat für den Neffen Alfred. Alfred führt deshalb seinen Onkel Klapproth in die Pension Schöllner und lässt ihn in dem Glauben, er befinde sich in einer Nervenheilanstalt.

Wer ist nun normal und wer nicht? Aber seien Sie ehrlich – sind Sie sich bei ihren Gesprächspartnern darüber immer ganz im Klaren?

Im Januar 2009 wird bei der Langenbrucker Theaterbühne diese Geschichte mit dem Namen „Pension Schöllner“ von Carl Laufs und Wilhelm Jacoby auf die Bühne gebracht. Die Zuschauer erwartet dabei ein Vergnügen der besonderen Art. Der Vorverkauf beginnt am 14. De-

zember in der Pfarrer-Wilhelm-Höfler Halle (im Keller der Max Rankl Bühne). Verkauft wird zwischen 7 und 11 Uhr. Am ersten Vorverkaufstag ist die Kartenabgabe auf max. 20 Karten pro Person begrenzt. Die verbleibenden Karten gibt es ab Montag, 15. Dezember in der Freien Tankstelle Petra Kreutmayr in Langenbruck zu den üblichen Geschäftszeiten (Tel.: 08453 / 7293).

Die voraussichtlichen Aufführungstermine sind am:
04., 05., 06., 09., 10., 11., 16., 17., 18., 22., 23., 24., 25., 29., 30. und 31. Januar 2009.



Von Babys können wir einiges lernen ...

Baar-Ebenhausen Die Babyerspektive ist eine interessante Sichtweise für Dinge. Denn - darin waren sich Claudia Gabriel und Rolf Berger in ihrer Konzertlesung einig - Babys agieren instinktiv und ohne Umwege. „Kindernarrisch“, das Programm der beiden, zeigte kurzweilig genau das auf. Erwachsene denken oft viel zu kompliziert. Dies zeigte eine von Claudia Gabriel vorgelesene Geschichte: der Sohn wies die Mama laufend darauf hin, das ein Elefant Papas Auto zerstören würde. Die Mama nahm den Sohn nicht ernst. - Warum?



Rolf Berger in seinen Songs war in jedem Fall eindeutig: wir müssen wieder lernen kindlich zu denken. Das kann uns das Leben ungemein vereinfachen.

War es Ignoranz? Phantasielosigkeit? - So wie die Mama hier haben aber auch im realen Leben viele Erwachsene Probleme, sich in einfaches Denken zu versetzen.

Auch wenn uns Kinder mit vielen Fragen löchern. Man kann es auch positiv sehen. Kinder sind interessiert am Leben, an Themen und neugierig auf das, was in der Welt passiert.

Der Tenor bei Claudia Gabriel und

Die 50 Besucher, die in die Schreinerwerkstatt in Baar-Ebenhausen gekommen waren, erlebten Kulturgenuss pur. Die Idee,

Kultur in die Schreinerwerkstatt zu holen, passt. Die Zuschauer machten mit. Gelangweilt fühlte sich keiner, beim über zweistündigen Hauptprogramm. Mitsamt Zugabe erlebten die Besucher etwa drei Stunden Musik und Hörerlebnis. (scl)



www.treffpunkt-paartal.de

Anzeigen

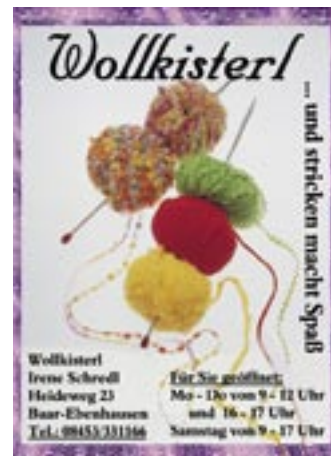

GS Haus + Garten

<p>Gerüstverleih Renovierungen Bautenschutz Pflasterarbeiten Gartengestaltung m. Stein</p>	<p>Gerhard Semantke Hauptstr. 51 85084 Winden Tel. 08453 - 33 76 40 Mobil 0179 - 488 61 19</p>
--	--

*Ein frohes Weihnachtsfest
und ein gesegnetes Neues Jahr*

wünscht allen Kunden, Freunden und Bekannten

Raumausstattung

Kraus

Ingolstädter Straße 24, 85077 Manching, Telefon (0 84 59) 83 77
Am Waldrand 11, 85123 Adelshausen, Telefon (0 84 53) 12 12

Bäckerei
Weldendorfer

Wir wünschen all' unseren Kunden, Freunden und Bekannten
ein frohes und geruhames Weihnachtsfest
sowie alles erdenklich Gute für das Jahr 2009

Herrnstraße 8 · 85084 Reichertshofen · ☎ 08453 / 78 27

Wer beim Theaterverein gebucht hatte ...

... erhielt eine Spanischeinführung inklusive

Baar-Ebenhausen Statt in Bayern spielte das bayerische Theater 14 Nächte „all inclusive“ dieses Mal in Mexiko. Die Kulisse für das Stück war südländisch. Die Besucher fühlten sich in der regennassen Witterung daheim so ein wenig in Urlaubsflair versetzt. Und auch die Darsteller - einige von ihnen zugleich auch Mitglied in der Jugendgruppe des Vereins - taten ihr



Übriges. In dem Stück wird auf gezeigt, wie schnell

etwas auf einen zurück fallen kann. Und wenn, dann meist negativ. Immobilienverwalter Gernot Hendlmeyer beispielsweise hat bislang mittels kleinerer Abrechnungen zu seinen Gunsten zusätzliche Gewinne erwirtschaftet. Oder aber Mathilde Kneitinger. Sie war immer auf ihren persönlichen Vorteil aus.

Am Ende - zumindest im Theaterstück siegte die Gerechtigkeit - hatten sie das Nachsehen. Andere konnten punkten und erlangen mit Hilfsbereitschaft und Engagement den Erfolg. Das Stück, in welchem dieses Jahr

Albert Oberhofer Regie führte, passte. Die Darsteller konnten vielfältigste Facetten und Wesenszüge zeigen.



Jeder auf seine Weise. Und doch hat das Zusammenspiel bereits von der Premierenveranstaltung an gepasst.

Und die Zuschauer: sie erhielten neben einer schauspielerisch gelungenen Darbietung auch noch ein wenig Nachhilfe in Spanisch. Fragen blieben dennoch keine offen. (scl)

Anzeigen



Der Isidorbund Reichertshofen wird im kommenden Jahr von den Bürgermeistern der beiden Gemeinden Baar-Ebenhausen und Reichertshofen geführt. Denn: Evelyn und Michael Franken sowie Margit und Ludwig Wayand wurden zu den neuen Meistern „ausgesehen“. Der Isidorbund ist ein traditioneller Bürger- und Bauerntag. Die ‚ausgeschauten‘ Männer dürfen das Ehrenamt nicht ablehnen. Die Vorgänger Bärbil und Wolfgang Uhl (Baar-Ebenhausen) sowie Viktoria und Eugen Kloos (Reichertshofen) haben die Vereinsinsignien – ein 378 Jahre altes Ehrenschild sowie ein Ehrenbuch und einen Schlüssel – übergeben.

*Wir wünschen Ihnen eine schöne
Advents- und Weihnachtszeit*

Bestellannahme Weidner
Werkstrasse 52
85107 Baar – Ebenhausen
Tel. 0 84 53 - 33 70 00
www.shop-reisen.de

Öffnungszeiten: Mo. Di. Do. Fr. 9.00-12.00 und 15.00-17.00
Mi. geschlossen Samstag 9.00-12.00 Uhr

Gisela Voigt
Perlen- und
Edelsteindesign

Zeppelinstraße 13
85107 Baar-Ebenhausen
Telefon 0 84 53 / 15 71
Telefax 0 84 53 / 1571

ELEKTRO Link

Georg Link
85084 Reichertshofen
Ingolstädter Straße 5-7
Telefon (08453) 93 11

Laden-Öffnungszeiten:
Dienstag von 14-18 Uhr Samstag von 9-12 Uhr

Allen unseren Kunden
angenehme Weihnachten &
einen positiven Jahreswechsell!

Elektro-Fachgeschäft
Installation & Kundendienst
Datenverkabelung
Klimaanlagen Antennenanlagen
HiFi - TV - Video
Photovoltaikanlagen
Haushaltsgeräte

Christines Nähstüberl

Ich möchte mich bei allen Kunden für die langjährige Treue und das mir entgegengebrachte Vertrauen herzlich bedanken. Ich wünsche Ihnen auf diesem Wege frohe Weihnachten und ein glückliches, gesundes, neues Jahr.

Inh. Christine Messias
Tel.: 08453 / 30811



Interview mit Volker Rosin

Kinder sind ein sehr anspruchsvolles Publikum, Kindermusik muss keinesfalls langweilig klingen

Reichertshofen Seine erste Eigenkomposition „Hallo“ wird heute noch in jedem Konzert als Auftakt song gespielt. Ansonsten hat Volker Rosin im Laufe seiner Karriere einige Songs komponiert und getextet. Am Sonntag, 28.12. tritt der „König der Kinder-Disco“ in der Reichertshofener Paarhalle auf. Die TREFFPUNKT PAARTAL hat bereits im Vorfeld mit dem Künstler gesprochen.

Guten Tag Hr. Rosin. Schön, Sie erreicht zu haben.

Rosin: Guten Tag. Bis Weihnachten bin ich mit meiner Weihnachtstour unterwegs. Jeden Tag in einer Stadt. Das ist zwar stressig. Aber mit den Kindern zu singen und zu tanzen macht dafür umso mehr Spaß.

Wie sind Sie denn eigentlich zur Kindermusik gekommen?

Rosin: Eigentlich bin ich ausgebildeter Sozialpädagoge und habe vor Jahren im Kindergarten gearbeitet. Da ist das mit der Kindermusik und mir entstanden. Und nächstes Jahr bin ich bereits 30 Jahre auf der Bühne. Wichtig ist mir bei der Musik, dass es eingängige Melodien sind, auf die sich die Kinder bewegen können. Wir haben z.B. für den Kinderkanal eine Sendung konzipiert. Darin stellen wir musikalisch verschiedene Berufsgruppen wie z.B. Polizei vor. Für mich ist die Arbeit mit den Kindern toll. Kinder sind zwar ein sehr anspruchsvolles, aber auch sehr ehrliches Publikum. Sie sagen ganz direkt, wenn ihnen etwas gefällt oder eben nicht gefällt. Musik für Kinder wird

gemessen an Dingen wie Originalität und Wirkung. Kindermusik kann aber auch eine musikalische Brücke zwischen Generationen schlagen.

Dazu fällt mir der Donikkl-Wiesnhit 2008 „So a Tag“ ein. Wie finden Sie das, wenn Erwachsene ‚Kindermusik‘ hören und wie stehen Sie zu ihrer Konkurrenz?

Rosin: Ich selbst habe zwar noch kein Konzert von ihnen gehört. Aber wir gehen sehr respektvoll miteinander um. Sie machen eine ganz andere Musik wie ich. Bei mir geht es vor allem um Pop und Schlager. Darüber, dass unsere Lieder auch z.B. auf der Wiesn gespielt werden, freue ich mich. Mein Känguruh-Lied hat das ja vor ein paar Jahren auch schon geschafft. Musik für Kinder kann für Erwachsene durchaus interessant sein, da die Melodien und Texte sich einprägen, zum mitmachen animieren und so u.U. zu Ohrwürmern werden können. Kinder sind, was Musik hören betrifft ein interessantes Klientel. In einem Moment hören sie z.B. unsere Musik, fünf Minuten später einen Song von den Toten Hosen.

Wie entstehen bei Ihnen denn überhaupt neue Lieder?

Rosin: Ich versuche, die Themen aus dem Alltag zu greifen. Oft kommen aber auch Themen von den Kindern selber. Letztes zum Beispiel von einem Mädchen, das im Rollstuhl sitzt. Sie meinte zu mir: ‚deine Lieder sind toll, aber ich kann gar nicht richtig mittanzen‘. Ich habe das Thema

aufgegriffen in einem Lied, in dem es darum geht, dass man zum Tanzen überhaupt keine Füße braucht.

Während der fast 30 Jahre auf der Bühne habe ich es meist so gehalten, dass eine Grundidee zu einem Thema da war und ich diese entwickelt habe. Ich war z.B. am Strand unterwegs, habe den Wind und die Kälte gespürt und ein Boot liegen sehen. -

Ich habe mir überlegt, was man damit assoziieren könnte. So nach und nach bin ich dann zu Piraten und einem weißen Strand gekommen. In einem anderen Fall habe ich auf einem T-Shirt einen Gorilla mit Sonnenbrille gesehen, der Skateboard fährt und habe angefangen zu reimen.

Sie haben im Moment ein volles Programm: neue CD, Weihnachtstour.

Rosin: Pro Jahr habe ich zwischen 160 und 260 Live-Auftritte deutschlandweit, daneben mache ich Work-

shops, TV Auftritte, schreibe und produziere meine Lieder und CDs. Ich liebe diese Auftritte, gehe auf die Kinder ein und hole mir Kinder zum ‚mithelfen‘ auf die Bühne. Bei mir im Programm werden die Zuschauer von Beginn an mit einbezogen.

Es ist richtig, dass Anfang Januar meine neue CD heraus kommt. Beim Auftritt in Reichertshofen werde ich schon einige der Lieder spielen. Ich bin schon auf die Reaktion des Publikums gespannt.

30 Jahre Musik heißt ja auch jede Menge Songs. Gibt es denn noch Lieder aus Ihrer Anfangszeit, die Sie heute noch spielen?

Rosin: Oh ja. Das Begrüßungslied „Hallo...“ zum Beispiel. Das habe ich vor 30 Jahren entwickelt und ich musste nur eine kleine Änderung machen. - Aus dem Kanzler im Text ist eine Kanzlerin geworden. Ich spiele das Lied aber nach wie vor bei jedem Auftritt. Und bereits da singen und tanzen die Kinder voll mit.

Vielen Dank für das Gespräch.

Anzeige

KINDERTANZALARM MIT VOLKER ROSIN

SONNTAG, 28.12.08 - AB 13.30 UHR EINLASS
PAARHALLE - THANNBERGSTRASSE 30, 85084 REICHERTSHOFEN

- HÖFFBURGEN
- CLOWN ZAUBERER BOBBY
- ZUCKERWATTE

- KINDER RENNPARCOURS
- AUFTRITT DER GERMANICA KÖSCHING
- AUFTRITT N'S COMPANY

PROGRAMMLAUF

13.30 Uhr Einlass
14.30 Uhr Auftritt von N's company
15.00 Uhr Volker Rosin
15.50 Uhr Autogramme & Fotos mit Volker Rosin

16.30 Uhr Auftritt der Kindergarde & Teenies der FG. Germanica Kösching
17.00 Uhr Kindermusik zum Tanzen, Spielen & Turnen mit DJ T bis ca. 18.30 Uhr

Eintritt: Kinder (ab 2 Jahre) 11,00 €, Erwachsene 5,50 €
Kartenvorverkauf: Geschäftsstellen des Donaukuriers, oder unter www.mfpcconcerts.com
MFP Concerts GmbH & CoKG, Ticket-Info 0170 20 70 334

Veranstalter:

www.family-sportplatz.de

SÜDZUCKER

HOLLERT
FAMILIEN ERLEBNISSE

Bobby
Produkt 1148
91782 Pleinfeld
Telefon: 09144-10117
www.bobby-cake.de

Rotes Kreuz
Pflichterlaubnis gemäß §10
§10 Abs 1 Nr 1 SGB VIII

Mit den Laternen durch den Ort



Zumeist von den Kindergärten ausgehend, fanden in fast allen Ortsteilen des Einzugsgebietes Martinsumzüge statt. So wie in Reichertshofen, zogen auch dort die Kinder mit ihren Laternen durch die Straßen. Angeführt wurden die Züge vom heiligen Martin auf dem Pferd. Manche Kindergärten haben vor oder nach dem Umzug ein kleines Martinsspiel aufgeführt, in dem die Szene mit dem Bettler dargestellt wurde. Mit einem Martinsfeuer sowie ggf. Würstel und Martinsbrezen endete der Martinsumzug.



Zur Veranstaltung

Das Konzert von Volker Rosin findet am Sonntag, 28.12. in der Paarhalle in Reichertshofen statt. An der Paarhalle finden sich Parkplätze für die Besucher. Parallel zum Konzert findet ein entsprechendes Rahmenprogramm statt (siehe nebenstehenden Programm) und für Verpflegung der Besucher wird gesorgt. Karten für die Veranstaltung gibt es direkt bei der Konzertagentur Beyer (Reichertshofen) sowie im Internet unter:

www.MFPconcerts.de

Anzeigen

Rätsel Rätsel Rätsel Rätsel Rätsel

Wer will zum „König der Kinderdisco“? 2x2 Eintrittskarten sowie CDs zu gewinnen

Volker Rosin – der „König der Kinderdisco“ kommt nach Reichertshofen. Wir verlosen unter unseren Lesern Eintrittskarten zum Konzert sowie CDs des Künstlers.

Rosin hatte vor einigen Jahren einen „Wiesnhit“. Wie lautete der Titel? Malt uns die Lösung oder schreibt uns ein kleines Gedicht, aus dem die Lösung hervor geht.

Die Gewinner werden benachrichtigt. **Einsendeschluss ist der 10. Dezember 2008.** Wir sind gespannt, wer auf die Lösung kommt und vor

allem, wie ihr die Lösung umsetzt.

Gebt Eure Lösungen entweder im Modehaus Schweigard, bei Elektro Link oder der KFZ-Werkstatt Rothe ab oder schickt sie uns per E-Mail an zeitung@treffpunkt-paartal.de

Viel Glück ...



MFP-Concerts GmbH & CoKG ist die größte **Konzert- und Eventmanagementagentur** im

Großraum Ingolstadt. MFP-Concerts wurde im Mai 2001 gegründet und verfolgte seit dem das Ziel außergewöhnlichen und hochkarätigen Künstlern verschiedenster Musiksparten eine Plattform in München, Nürnberg, Regensburg und Ingolstadt zu geben.

Mit dem Geschäftsbereich „Event-Management“ hat sich die MFP-Concerts GmbH & CoKG erfolgreich auf die Vermittlung von **Attraktionen, Künstlern und Prominenten** spezialisiert. Unsere Kunden kommen aus den Bereichen Wirtschaft, Sport, Entertainment, Marketing oder sind Privatpersonen.

Als **unabhängige Agentur** repräsentieren wir keinen speziellen Künstler oder Prominenten, sondern vermitteln diese eingebunden in ein Veranstaltungskonzept, das technische Betreuung, Künstlerbetreuung, Personenschutz, oder Shuttleservice beinhalten kann.

Wir begleiten die Planungen der Veranstaltung professionell im Vorfeld und am Veranstaltungstag, um unseren Kunden eine stressfreie und **erfolgreiche Veranstaltung** zu ermöglichen.

Um dies gewährleisten zu können, kooperieren wir mit diversen nationalen / internationalen Agenturen und sind in Kontakt mit den verschiedensten Managements.

Der Geschäftsführer, Thorsten Sohn, ist selber langjähriger Musiker und kennt die Bedürfnisse der Musiker on the Road sowie der Fans, die zu den Konzerten ihrer Idole pilgern ganz genau. Als Diplom-Kaufmann kennt er aber auch die betriebswirtschaftliche Seite dieses Geschäfts, so dass sich in seiner Person „die zwei Seiten“ der Medaille vereinen.

Informieren Sie sich direkt unter www.MFPconcerts.com



Schönauer

Meisterbetrieb • Heizungsbau • Sanitär

Heizung	Wasser - Installation
Solaranlagen	Bad - Sanierung
Holz- u. Pelletsheizanlagen	Sanitäre Anlagen
Öl- u. Gasheizungen	geprüfte Markenprodukte

Thomas Schönauer

Unterer Graben 2 • 85084 Reichertshofen
Telefon 08453/7618 • Telefax 08453/9824
email: thomas.schoenauer@web.de

REB startet in den Fasching

Auch bei der REB hat die Faschings-
saison Einzug gehalten. Katrin I.
(Geisenfelder) und Alexander II.
(Best) führen die Garde durch die
Saison.

Das Kinderprinzenpaar 2008/09

heißt Sophie und Luis.
Garde, Hofmarschall und Elferräte
begleiten die beiden Prinzenpaare
durch die narrische Faschingszeit,
in der auch dieses Mal zahlreiche
Orden verliehen werden.



Anzeigen



**Frohe
Weihnachten und
ein glückliches
neues Jahr**
wünscht allen,
Kunden, Freunden
und Bekannten

AXA Versicherungsbüro
Heike Speckner
Händelstraße 12 · 85084 Reichertshofen
Tel.: 0 84 53/33 06 14 · Fax: 0 84 53/33 05 98
E-Mail: heike.speckner@axa.de



★ Ein frohes Weihnachtsfest und ★
ein gesundes, farbiges neues Jahr 2009
wünscht EUCH allen ob Groß oder Klein

Schönauer
Maler-
Lackierer-
Werkstätte

Besuchen Sie uns auf der Heim-Handwerk vom
29.11-7.12.2008 in der Neuen Messe München
am Stand B2.315
bei "CLIPSO" Spanndecken.

Einmalige Eintrittskarten bei uns im Malerhop. Gerne können Sie Ihre Karten auch telefonisch unter 0171.521.40.41 reservieren!

Verkauf-ÖFFNUNGSZEITEN:
MITTWOCH 17:00 - 19:00 Uhr
FREITAG 14:00 - 18:00 Uhr
SAMSTAG 9:00 - 12:00 Uhr
und nach tel.Vereinbarung

Am Anger 1
85309 Pömbach
Tel.: 0 84 46 / 16 30
www.maler-schoenauer.de

Am 24.12. bis 14 Uhr geöffnet

Wir wünschen unseren Kunden
ein besinnliches Weihnachtsfest und
einen guten Start ins Neue Jahr



Event und Geschenke

von der Brellie
Herrnstraße 14, 85084 Reichertshofen
Mobil (0173) 571 96 41 Mail brellie@t-online.de

eisinger
schuhe sport mode

für Kinder

adidas Jacken · Hosen
Hallenfußballschuhe
Sweat's · T-Shirt's

-20%

am 24./27./31.12.08
bleibt unser
Geschäft geschlossen!

adidas "EUROPASS"
stat 85 X
nur 15,95

Kinder Goretex-Stiefel
Einzelpaare "STARK REDUZIERT"

Ki.-Schneeanzug "Overall"	Gr. 92-116	nur 19,95
Ki.-Schneeanzug "Zweiteiler"	Gr. 128-176	nur 39,95
Ki.-Winterhosen	Gr. 92-176	nur 10,95
Knaben Sweat's	Gr. 128-176	nur 9,95

JETZT NEU!
Fanshop

P
vor dem Haus

Öffnungszeiten
Mo.-Fr. 9.00-18.00Uhr
Sa. 9.00-13.00Uhr

85051 INGOLSTADT / Zuckering WINDENERSTR. 3
TEL. 0 84 50 / 80 34

Haben Sie das schon mal gesehen?

Des Rätsels Lösung in der letzten Ausgabe – das Feuerwehrhaus in Langenbruck. Dort findet sich das abgebildete Floriansbildnis. **Die Gewinnerin ist Therese Leimbeck. Herzlichen Glückwunsch.** Auch in diesem Monat haben wir uns wieder auf die Suche nach einem Motiv gemacht. Sicherlich wissen Sie auch hier, wo es sich befindet.

Schicken Sie uns Ihre Lösung per Post

Paar-Marketing GbR
Ingolstädter Straße 5
85084 Reichertshofen,
per Fax (08453) 337219,
per Mail an
zeitung@treffpunkt-paartal.de

oder geben Sie es persönlich bei Ihrem Besuch im Modehaus Schweiggard, bei Elektro Link oder der Autowerkstatt Rothe.

Einsendeschluss ist der **10. Dezember 2008**. Der Rechtsweg ist ausgeschlossen.

Viel Glück!



Anzeigen

Blumen Atelier

Ihr Fachgeschäft für moderne und individuelle Floristik

- Hochzeitsfloristik
- Sträuße und Geschenke
- Topfpflanzen
- Trauerfloristik

Ingolstädter Str. 18 (neben Schlecker)
85107 Baar-Ebenhausen
Tel.: 08453/339798

Haushaltstätigkeit	Hol & Bring Service Wolfgang Hübner Johannisstrasse 10 85084 Reichertshofen Geschenkgutscheine für Weihnachten Tel: 08453 / 33 85 87 Fax: 08453 / 33 85 87 Mobil: 0151 / 17 66 23 39 eMail: huebner-bringservice@web.de www.huebner-bringservice.de
Einkaufen	
Treppenhausreinigung	
Rasenmähen	
Glasreinigung	
Schneeräumen	

H. K. STROHBACH WertGarantie

Miele 85084 Reichertshofen
Ingolstädter Straße 19
IMMER BESSER Tel. (0 84 53) 33 01 63

Gemeinsam PRO Paarfest ...

Reichertshofen Das Paarfest soll weiterhin bestehen. In diesem Jahr steht die 40. Auflage des Volksfestes in Reichertshofen an. Die TREFFPUNKT PAARTAL sammelt daher Ideen, was rund um die Kirmes zur Attraktivität beitragen kann. Um hier gemeinsam auf einen Nenner zu kommen, findet ein Forum statt, in dem – unter Federführung der TREFFPUNKT PAARTAL – ein gemeinsamer Austausch und eine Diskussion

stattfinden soll. Egal also, ob Verein oder Einzelkämpfer: schicken Sie uns Ihre Ideen, damit wir diese für das Forum entsprechend aufbereiten können. Die TREFFPUNKT PAARTAL erreichen Sie über zeitung@treffpunkt-paartal.de oder direkt über die jeweiligen Ansprechpartner (Modehaus Schweigard, Elektro Link). Das Forum ist für Januar 2009 geplant. Näheres dazu in der nächsten Ausgabe. (scl)

Anzeigen

Heimatkalender von Karlskron und seinen Ortsteilen

Preis: 8,50 €
davon geht 1 € als Spende an den Kindergarten Karlskron



Bestellungen werden tel. oder per E-Mail entgegen genommen

PRINT-PROJECT-EICHER

Ringstraße 63 · 85123 Karlskron
Telefon 08450 925140 · Telefax 08450 925141
email: info@print-project-eicher.de · www.print-project-eicher.de

„Gustl“ Gahbauer feiert 80. Geburtstag

Baar-Ebenhausen Der Gahbauer Gust ist sowohl bei Fußballern als auch Schülern weithin bekannt. Seit 1956 ist der Jubilar mit dem TSV Baar-Ebenhausen verbandelt, dem er auch über zehn Jahre vorstand. Ab 1962 kam das Schiedsrichterfach hinzu. Geboren wurde Gahbauer, der

an den Volksschulen Baar-Ebenhausen und Reichertshofen tätig war, am 05. November 1928. Ausgezeichnet wurde er u.a. mit der Verdienstnadel des DFB, der goldenen Verdienstnadel des BFV sowie die Ehrenmitgliedschaft der Schiedsrichtergruppe Pfaffenhofen.

Treffpunkt PAARTAL

Verteiler für die
Treffpunkt Paartal gesucht

verteilt wird 1x monatlich. Gesucht wird u.a. für folgende Bereiche: Freinhausen, Langenbruck, Agelsberg, Puch, Raitbach, Adelshausen, Brautlach, Mändlfeld, Pobenhausen, Probfeld, Pörnbach u. Winden

Interessenten für die Verteilgebiete melden sich bitte ab sofort bei
Monica Pflügler, Telefon (08453) 337218,
pfluegler@treffpunkt-paartal.de

Paar Marketing GbR
Ingolstädter Straße 5
85084 Reichertshofen
www.treffpunkt-paartal.de

Haben Sie schon ein Weihnachtsgeschenk?

Sabrina Braun
Mangoldstr.4
85051 IN

ERÖFFNUNG

FOTOGRAFIE
BLICKFANG



IHR neues Fotostudio in Unsernherrn!
Bei mir werden Ihre Fotos zum Blickfang!

Öffnungszeiten: Mo-Fr 9.00-18.30, Sa 9.00-13.00

Hier finden Sie mich: Dorfstraße 1, 85051 Ingolstadt, 0841/9932310, 0151/57735605

www.fotografieblickfang.de

Mit diesem Gutschein erhalten Sie bis Ende des Jahres 2008 10% auf alle Aufnahmen!

Langenbrucker Wehr mit neuem Zuhause

Aktiver Feuerwehrdienst ist dem Marktgemeinderat Reichertshofen wichtig. Daher beschloss der vorherige Gemeinderat den Neubau eines Feuerwehrhauses in Langenbruck. Bislang war die Wehr in sehr beeng-

ten Räumlichkeiten untergebracht. Inzwischen ist das Gerätehaus soweit fertig gestellt und wurde daher von Seiten der Gemeinde seiner Bestimmung übergeben und von Pfarrer Michael Schwertfirm gesegnet.



Anzeigen

Schmuck & Schönes

Goldschmiedin: Desa Konrad
Uferstraße 3 B 85107 Baar-Ebenhausen
Telefon 08453/33 21 67

Gold- und Silberschmuck, Reparaturen,
Batteriewechsel, Uhren

- Silberringe ab 20,- Euro, Kette + Anhänger 50,- Euro
 - Goldringe (585) ab 60,- Euro, Kette + Anhänger ab 250,- Euro
- Neu: Wir verarbeiten oder kaufen Ihr 585-Altgold!

SIMPLY CLEVER



Der neue Škoda Superb. Jetzt testen!



ab 22.990,00 €



Autohaus an der B13 GmbH & Co. KG

Münchener Str. 29

Tel. (0 84 50) 9 27 00

www.skoda-anderb13.de

85125 Karlskron-Brautlach

Fax (0 84 50) 92 70 24

info@skoda-anderb13.de

Der Garten im Dezember

Bis Weihnachten sollen die Kirschzweige blühen

Das Kalenderjahr neigt sich dem Ende zu. Die Tage sind meist trüb und die Tageslänge nimmt bis zum 21. Dezember kontinuierlich ab. Auch in den milderen Regionen sind bald die ersten Fröste zu erwarten. Im Garten geht es jetzt ruhiger zu.

Jetzt ist die richtige Zeit, sich Gartenkataloge zu besorgen und Garten- und Pflanzpläne für das kommende Jahr anzufertigen.

Im Ziergarten können, solange der Boden nicht gefroren ist, noch schnell Zwiebelblumen - Restbestände gibt es derzeit zu äußerst günstigen Preisen - gepflanzt werden.

Der Rasen sollte nochmals gründlich

abgereicht werden.

Trockene Blätter können im Staudenbeet verteilt werden. Sie sorgen dafür dass der Boden nicht so schnell austrocknet und gefriert. Zusätzlich bietet das Laub, wenn es dick genug aufgetragen wird, Überwinterungsmöglichkeiten für den Igel.

Frisch gesetzte Pflanzen überstehen starke Fröste besser, wenn sie mit Fichtenzweigen abgedeckt werden.

Auch frostempfindliche Gewächse, wie Rosen, Hortensien und Hibiskus müssen mit Nadelholzreisig geschützt und zusätzlich mit Kompost o.ä. angehäufelt werden.

Besonderen Schutz brauchen die ober-

irdischen Triebe von Hochstamm- und Kletterrosen: Verwenden Sie dazu aber nie Plastikmaterial, denn sonst bildet sich darunter ein Hitzestau und Triebfäulnis.

Balkon- und Kübelpflanzen müssen im Überwinterungsquartier mit ungünstigen Bedingungen zurecht kommen. Die Pflanzen sind deshalb geschwächt und eine leichte Beute für Schädlinge wie Spinnmilben, Schild-, Woll-, Blattläuse u.ä. Die Pflanzen müssen deshalb häufig kontrolliert werden. Dabei sind sie nur sehr sparsam zu gießen.

Im Gemüsegarten kann u.a. noch Wintersalat, Feldsalat und Winterspinat geerntet werden. Das Abdecken mit Vlies schützt die Blätter vor Frostschäden. Frische Vitamine auf der Fensterbank liefern Keimspussen. Die Anzucht in entsprechenden Keimgefäßen ist sehr einfach. Auch das Treiben von Schnittlauch- und Petersilienwurzeln ist am hellen Fenster möglich.

Im Obstgarten können die Baumstämme zum Schutz vor Wintersonne gekalkt werden. Kranke Triebe in Folge von Mehltau, Krebs und Schorfbefall,

Raupennester und Fruchtmumien sind zu entfernen.

Ein schöner alter Brauch ist am 4. Dezember (Barbaratag) das Schneiden von **Barbarazweigen**.

Nach einer Legende wurde die heilige Barbara von ihrem Mann gefangen gehalten. Auf dem Weg in's Gefängnis soll sich ein Kirschzweig in ihrem Kleid verfangen haben. Sie nahm ihn mit, stellte ihn in einen Krug mit Wasser und als Zeichen Gottes begann der Zweig am Weihnachtstag zu blühen. Geeignet für Barbarazweige sind Zierkirsche, Mandelbaum, Winterjasmin, Forsythie, Holunder und alle Obstgehölze. Selbst verwende ich auch Magnolienzweige und bringe sie zuverlässig zum Blühen.

Bevor die Zweige an einem warmen Ort in der Wohnung aufgestellt werden sollten sie einen Tag in handwarmes Wasser gelegt und die Schnittstellen vorsichtig mit einem Hammer aufgeschlagen werden. Besonders gut entwickeln sich die Zweige in Zuckerwasser (0.5kg. Zucker auf 10 l Wasser).

Anzeigen

Frederick Seifert Rechtsanwalt

Kanzleieröffnung

Altvaterstraße 6
85107 Baar-Ebenhausen

Telefon (08453) 3353561
Telefax (08453) 3353562
info@ra-f-seifert.de

Allgemeines Zivilrecht
Gewerblicher Rechtsschutz
Jagd- und Fischereirecht
Waffenrecht

Bauernregeln:

Ist's zu Weihnachten warm und lind,
kommt zu Ostern Schnee und Wind.

Kommt weiße Weihnacht,
ist der Winter lang und hart.

Geht Barbara (4.12.) im Klee,
kommt's Christkind im Schnee.

Regnet's an Sankt Nikolaus,
wird der Winter streng und grau.

Es folget allezeit und immerdar,
auf kalten Dezember ein fruchtbar Jahr.

Wer sein Holz um Christmett fällt,
dem sein Haus wohl zehnfach hält.

Franz Sedlmeier
(OGV Baar-Ebenhausen)



GENERALI
Versicherungen

Schutz unter den Flügeln des Löwen

Ist Ihre Kfz-Versicherung auch teurer geworden?

Handeln Sie jetzt!

Generalagentur
Robert Müller & Partner
Herrnstraße 21
85084 Reichertshofen
Tel. 0 84 53 / 33 77-0, Fax 0 84 53 / 33 77-11

Jetzt sogar weniger Beitrag
zahlen bei vollem Service
rund um die Werkstatt.

Bals & Kollegen

Anwaltskanzlei

Donaufeldstraße 5 • 85077 Manching
Telefon (08459) 333 847 • Telefax (08459) 333 849
www.kanzlei-bals.de

- Versicherungsrecht
- Familien- und Erbrecht
- Arbeitsrecht
- Strafrecht
- Zivilrecht
- Mietrecht
- Sozialrecht



Ois was recht ist ...

Ausgleichsansprüche bei Lebenspartnern?



Wenn zwei sich streiten ...nachdem sie lange zusammen gelebt haben!!

Gemeint sind dieses Mal nicht die lieben Ehegatten, sondern diejenigen, die ohne den berühmten Trauschein zusammen sind bzw. waren.

Welche Gesetze gelten bei der Lebensgemeinschaft?

Im Gegensatz zu den Ehegatten gibt es bei der Lebensgemeinschaft keine speziellen gesetzlichen Regelungen, so dass allgemeine zivilrechtliche Vorschriften gelten. Eine Ausnahme gibt es nur, wenn es sich um eine eingetragene Lebenspartnerschaft handelt. Da gibt es mittlerweile das so genannte Lebenspartnerschaftsgesetz. Problematisch ist es bei der Lebensgemeinschaft vor allem dann, wenn einer der Partner Vermögen wie beispielsweise ein Wohnhaus besitzt und der Andere erhebliche Aufwendungen oder auch Arbeitsleistung erbracht hat. Der Bundesgerichtshof (kurz BGH) hatte jüngst über einen solchen Fall zu entscheiden. Dabei hat der Bundesgerichtshof unerwartet die Richtung gewechselt. Im Gegensatz zu früher hat der BGH erstmalig einem Lebenspartner Ausgleichsansprüche zugestanden.

Der Fall

Der Entscheidung lag der Sachverhalt zu Grunde, dass die Frau ein Grundstück besaß. Man entschloss sich nun, dieses Grundstück mit einem Haus zu bebauen. Da der Mann wohl nicht nur charmant war, sondern auch handwerklich begabt, stellte er für den Hausbau neben etwas Geld auch seine Arbeitsleistung zur Verfügung. Nach der Trennung wurde nun darüber gestritten, was ihm denn an Ausgleichsansprüchen zusteht. Hinsichtlich des Geldes wurde ihm von den Vorgerichten bereits ein Anspruch zuerkannt. Strittig war aber,

ob er auch seine Arbeitsleistung vergütet erhält.

Die Entscheidung

Früher wurde ein solcher Ausgleich grundsätzlich verneint. Mittlerweile geht der BGH aber davon aus, dass dem Mann grundsätzlich ein Anspruch zustehen soll. Wer sich nun freut, muss aber zugleich wieder ein bisschen gebremst werden. Ein Anspruch dem Grunde nach sagt leider noch nichts über die Höhe aus. Zum einen muss diese Leistung noch in irgendeiner Form im Vermögen der Frau vorhanden sein. Dies bedeutet also, dass die erbrachte Leistung noch in irgendeiner Weise im Haus stecken muss. Wenn also beispielsweise die Farbe wieder von der Wand abgeblättert ist, so ist die erbrachte Leistung nicht mehr vorhanden. Gleiches dürfte auch gelten, wenn beispielsweise die Installation nicht ordnungsgemäß vom Mann (oder auch der Frau) durchgeführt wurde, so dass der Hauseigentümer nichts mehr davon hat. Zum anderen muss eine Abwägung erfolgen. Dabei sind die besonderen Umstände des Einzelfalles nach Treu und Glauben zu berücksichtigen, weil es die Parteien schließlich einmal für richtig erachtet haben, dem anderen Leistungen zu gewähren.

Fazit

Mit seiner Entscheidung aus dem Juli 2008 hat der BGH zwar eine neue Richtung für die Instanzgerichte vorgegeben. Jedoch wird sich erst in der zukünftigen Praxis zeigen, welche einzelnen Umstände bei der Bewertung der ausgleichenden Arbeitsleistung anzusetzen sind und wann ein solcher Ausgleich ungerecht erscheint.

Thilo Alexander Bals
Rechtsanwalt

Weihnachten steht bevor

Interesse an einer Anzeige für die Ausgabe zwischen Weihnachten und Silvester. Dann kontaktieren Sie uns gerne. Wir übernehmen auf Anfrage gerne für Sie die Gestaltung. Kontaktieren Sie uns einfach unter zeitung@treffpunkt-paartal.de

Ihre Ansprechpartner vor Ort:

Thilo Bals: bals@treffpunkt-paartal.de, Telefon (08459) 33 38 47
Georg Link: link@treffpunkt-paartal.de, Telefon (08453) 93 11
Michael Ottowitz: ottowitz@treffpunkt-paartal.de, Telefon (08453) 455
Monica Pflügler: pfluegler@treffpunkt-paartal.de, Telefon (08453) 33 72 18
Sepp Rothe jr.: rothe@treffpunkt-paartal.de, Telefon (08453) 71 03
Ramona Schittenhelm: zeitung@treffpunkt-paartal.de, Telefon (08453) 4 49
Reiner Schönauer: schoenauer@treffpunkt-paartal.de, Telefon (08446) 1630
Georg Schweigard: schweigard@treffpunkt-paartal.de, Telefon (08453) 33 01 06

per Fax an: 08453/337219

oder
E-Mail: zeitung@treffpunkt-paartal.de



Anzeigen

Eine schöne Adventszeit wünscht

Euch das
HEXENHÄUSL Baar-Ebenhausen

Donnerstag: Kesselfleisch auf Bestellung

NEU **Samstag Nudeltag ab 17:30 Uhr:**
Spaghetti mit Tomatensoße
Spaghetti Bolognese mit Hackfleischsoße
Spaghetti mit Knoblauch und Öl
Spaghetti mit scharfen Peperoni und Knoblauch
Bandnudeln mit Garnelen und Sohneseße

Sonntag:
Schweinebraten mit Knödel und Salat
Lägerbraten mit Knödel und Salat
Filetplandl mit Spätzle und Salat und vieles mehr...
Hausgemachte Kuchen!

Für die Reservierung von Weihnachts-, Geburtstags- oder Familienfeiern können Sie uns unter der Tel. **0 84 53 / 3 39 98 08** erreichen.

Unsere Öffnungszeiten:

April – Oktober:

Montag Ruhetag
Di-Do. 14 - 22 Uhr
Fr.+ Sa. 14 - 23 Uhr
So. 9 - 22 Uhr

November – März:

Montag bis Mittwoch Ruhetag
Do. 14 - 22 Uhr
Fr.+ Sa. 14 - 23 Uhr
So. 9 - 22 Uhr

Wir haben am 2. Weihnachtsfeiertag, Neujahrstag und Heilig Drei König geöffnet.

Ab 07.01.2009 - 28.01.2009 ist geschlossen.

Hexenhäusl • Am See 2 • 85107 Baar-Ebenhausen

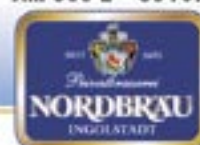

Bäckerei - Neueröffnung

Hubert Schöllhorn
Ingolstädter Straße 22
in Baar-Ebenhausen

Bei uns erhalten Sie auch am Sonntag
frisches Gebäck und Kuchen.

werktäglich geöffnet von 5.40 bis 13 Uhr
sowie Di-Fr. 14 bis 18 Uhr
Samstag von 5.40 bis 12 Uhr
Sonntag von 7.30-10.30 Uhr sowie 14 bis 16 Uhr

Christkindlmärkte stimmen auf Weihnachten ein

Auch in der Region gibt es im Advent Glühwein

Oberstimm/Pörnbach/Reichertshofen Weihnachten steht bevor. Auch in der Region finden einige Christkindlmärkte statt. Stand-

betreiber, Vereine, Kindergärten sorgen für ein abwechslungsreiches Rahmenprogramm. Am 29. und 30. November erstrahlt

das Barthelmarktgelände wieder in weihnachtlichem Glanz. Auch in diesem Jahr werden wieder ca. 25 Stände weihnachtliche Bastel- und Dekorationsartikel anbieten. Die



Organisation erfolgt ausschließlich durch ehrenamtliche Initiative. An beiden Tagen wird es ein Krippenspiel geben, das von Mitgliedern bzw. Kindern von AmiciO organisiert und gespielt wird. Am Samstag beginnt der Markt um 14 und am Sonntag um 12 Uhr. Für den musikalischen Rahmen sorgen der Kirchenchor St. Peter, die Simon Gospel Singers, Bläsergruppe Krautbuckel, musikalische Gruppen der Musikschule Musikatelier Kaas und der Musikschule Büttner. Weihnachtlich weiter geht es vom 12. bis 14. Dezember in Reicherts-

hofen vor dem Rathaus. Auch hier ist ein buntes Programm vorgesehen. Am Sonntag, 14. ab 17 Uhr findet darüber hinaus ein Markt vor dem Pucher Dorfheim sowie am Sonntag, 21. ab 15 Uhr in Pörnbach statt. (scl)



Anzeigen

METALL
Planung | Fertigung | Montage

Siegfried Unterholzner
Wackerstraße 19
85084 Reichertshofen
Tel.: (08 45 3) 33 41 45

Design
Unterholzner

Zäune, Geländer, Terrassenüberdachungen, Stahl- & Edelstahlarbeiten aus Meisterhand.

Bilder unter:
www.metalldesign-in.de

24. Christkindlmarkt in Reichertshofen vom 12.-14. Dezember

Freitag, 12. Dezember 2008
Eröffnung des Christkindlmarktes
Marktbetrieb von 15.30 bis 21 Uhr
Samstag, 13. Dezember 2008
Marktbetrieb von 15 bis 20 Uhr
Sonntag, 14. Dezember 2008
Marktbetrieb von 14 bis 20 Uhr



Auch dieses Jahr findet der Weihnachtsmarkt am Schloss mit Künstlerausstellung im Rathaus vom 12. bis 14. Dezember statt.

Wir wollen auf den großartigen Erfolg des vergangenen Jahres aufbauen und laden Sie ein zu vielen Darbietungen von Kindern, Erwachsenen, Nikolaus und Christkind. Die vielen Helfer, Standbetreiber und Organisatoren freuen sich auf Ihren Besuch. Der Weihnachtsmarkt wird wie bisher (24 Jahre) vom Ortsverband "Bund der Selbständigen" organisiert und durchgeführt. Lassen Sie sich mit Ihrem Besuch und Einkauf von der Vorweihnachtsstimmung inspirieren, damit wir und die Standbetreiber in Zukunft für Sie den Markt erhalten und erweitern können. Der Reinerlös wird zum weiteren Ausbau des Weihnachtsmarktes verwendet (neuen Hütten, Bühne uvm.).

Ihr Weihnachtsmarkt Team
Gewerbeverband Reichertshofen (BdS)

40 Jahre im Dienst der Bevölkerung

Georg Widmann vom Landkreis ausgezeichnet

Baar-Ebenhausen 40 Jahre aktiver Dienst bei der Freiwilligen Feuerwehr. Darauf können nicht viele Bürger zurück blicken. Georg Widmann aus Baar-Ebenhausen wurde dafür kürzlich vom Landkreis geehrt. Mehr als die Hälfte der Zeit – nämlich 28 Jahre davon – stand er als erster Kommandant der Freiwilligen Feuerwehr Baar vor, bis er 2001 einen Schritt zurück trat in die zweite Reihe. Als aktives Mitglied steht er den Feuerwehrkameraden aber auch weiterhin bei Einsätzen zur Verfügung, hilft bei Hochwassereinsätzen

ebenso, wie bei anderen notwendigen Begebenheiten. Auch als ehemaliger Kommandant ist es für ihn auch heute noch selbstverständlich, dort Hand anzulegen, wo es notwendig ist. Auch wenn es nur darum geht, eine Schlauchleitung anzusetzen.

„Das Sagen haben jetzt andere. Ich kann mich da ganz gut unterordnen“, äußerte sich Widmann, der inzwischen Ehrenkommandant der Baarer Wehr ist. „Wenn ich helfen kann, mache ich das. Aber die Verantwortlichen sollen auf mich zugehen. Dreinreden bringt nichts.

Es macht keinen Sinn, wenn jeder meint anschaffen zu müssen“, ist für den langjährigen Feuerwehraktiven eines klar: Feuerwehrarbeit ist Teamarbeit und kann auch nur genauso funktionieren. Jeder muss sich auf den anderen verlassen können und darf sich für keine Arbeit zu schade sein.

Er selbst hat dies all die Jahre auch beherzigt. „Das Miteinan-

der zwischen den ‚Alten‘ und uns klappt einwandfrei. Wir wissen, das wir uns aufeinander verlassen können“, sieht auch der Kommandant der Baarer Wehr Stefan Winter das Miteinander mit seinem Vorgänger mehr als positiv.

„Im Ernstfall haben wir immer als Team funktioniert“, äußerte sich auch der Kommandant der Feuerwehr Ebenhausen Martin Bergmaier (während dieser Zeit Jugendwart der gemeinsamen Feuerwehrjugend) sowie der frühere Kommandant Karl Schweiger positiv zum Ehrenkommandant des Patenvereins.

Für ihn sei es nie zur Diskussion gestanden ob er der Freiwilligen Feuerwehr beitreten würde. Er habe diesen Schritt als Junger einfach getan. Und nie bereut, erzählte Widmann. Auch wenn es, gerade während der Zeit als Kommandant, eine zeitaufwändige Aufgabe gewesen sei. Übungen, Einsätze, eigene Fortbildungen, Kameradschaftspflege, für die anderen als Ansprechpartner zur Verfügung stehen. Wenn da die

Familie nicht mitziehen würde, ginge so etwas gar nicht.

Aber es ging. Und Widmann bereut es nicht. Während der 40 Jahre Dienstzeit konnte er so einigen helfen. Egal, ob es nun darum ging, Keller auszupumpen, Feuer zu löschen oder Verletzte zu retten. Es sei zwar anstrengend. Wenn die ehrenamtliche Arbeit gemacht ist, stellt sich aber ein gutes Gefühl ein. (scl)



Georg Widmann (2 v.r.) wurde von Landrat Josef Schäch für 40 Jahre aktiven Dienst ausgezeichnet.

Seinem 50. Geburtstag feierte
Bürgermeister Michael Kallinek
am Freitag, 21. November.

Glück kann man
immer brauchen.
Glückwünsche sind
daher meist ein
passendes Geschenk
zum Geburtstag.

Deshalb gratuliert die TREFFPUNKT PAARTAL
dem Baar-Ebenhausener Bürgermeister im
Namen Ihrer Leser recht herzlich und wünscht
ein positives neues Lebensjahr.

Anzeige

**AUTO DIENST
ROTHE**
DIE MARKEN-
WERKSTATT

Für alle Fahrzeuge

- Autoglas
- Inspektionen
- AU/HU
- Reifen und Räder
- Sofort-Reparatur
- Unfallinstandsetzung
- Autogas
- Bremsen-Service
- Auspuffdienst

Bei uns wird **QUALITÄT** groß geschrieben:

*Wir wünschen unseren Kunden
ein gesegnetes Weihnachtsfest
und einen guten Rutsch ins Neue Jahr*

**AUTO DIENST
ROTHE**
DIE MARKEN-
WERKSTATT

**Kfz-Technik Rothe
GmbH & Co. KG**
Kolpingstraße 19
85107 Baar-Ebenhausen
Telefon: 0 84 53 / 71 03

**Machen Sie Ihren Liebsten eine Freude mit einem
Geschenkgutschein von Kfz-Technik Rothe!**

hit ★
sparade

DIE CITROËN TOP-STARS ZU TOP-KONDITIONEN.

**€0,-
ZINSEN¹**



CITROËN BERLINGO

Der Entertainer mit vielen praktischen Ideen. Dynamisch, hilfsbereit und gut aussehend.

ab 99,- mtl. Rate¹ + € 500,- HIT-BONUS²

CITROËN C1

Großer Star für kleines Geld. Der Cityflitzer mit kompakten Außenmaßen.

ab 39,- mtl. Rate¹ + € 350,- HIT-BONUS²

¹ Ein Leasingangebot der CITROËN BANK für den CITROËN C1 1,0 Advance 3-türig, Sonderzahlung € 2.790,-, und für den CITROËN Berlingo III 1,6 16V/Advance, Sonderzahlung € 3.990,-, Laufleistung 10.000 km/Jahr, Laufzeit 36 Monate, ohne Mehrkosten. Die Summe aus Leasingraten, Anzahlung und Restwert entspricht dem Barpreis. Privatkundenangebot bei Vertragsabschluss und Zulassung im Zeitraum 1.11. bis 30.11.2008. ²Das Angebot gilt bis zum 30.11.2008 für alle sofort verfügbaren Modelle (außer für CITROËN JUMPY und CITROËN JUMPER).

Kraftstoffverbrauch kombiniert von 8,2 bis 4,1 l/100 km, CO₂-Emissionen kombiniert von 195 bis 109 g/km (RL 80/1268/EWG). Abbildungen zeigen evtl. Sonderausstattung.

CITROËN empfiehlt TOTAL

Autohaus Kornprobst GmbH (H)

Tel. (0 84 50) 2 67, Fax 85 15 · Weicheringer Str. 141 · 85051 Ingolstadt-Zuchering
info@kornprobst.de, www.kornprobst.de

www.citroen.de

CITROËN



NICHTS BEWEGT SIE WIE EIN CITROËN

(H)=Vertragshändler, (A)=Vertragswerkstatt mit Neuwagenagentur, (V)=Verkaufsstelle

Autohaus
KORNPROBST
GmbH

Weicheringer Straße 141 • 85051 Ingolstadt-Zuchering
Telefon (0 84 50) 366 und 267 Fax (0 84 50) 8515
info@kornprobst.de www.kornprobst.de

Unsere Leistungen

Über 25 Jahre Citroen Erfahrung
An- und Verkauf von Neu- und Gebrauchtwagen
Vermittlung, Tausch, Leasing und Finanzierung
Erstellung von Gutachten, TÜV und DEKRA im Haus
Kfz-Reparaturen aller Art und Fabrikate
Bremsen, Reifen und Auspuffschnelldienst
Abschleppservice und Ersatzfahrzeuge
Car-Audio-Service und Autotelefone
Unfallinstandsetzung

Jetzt geht's bei Schweigard richtig an die Wäsche!

Faszination pur!
Markenwäsche begeistert
jetzt bei Schweigard mit
Spitzenmodellen in
Klasseauswahl. Kommen
Sie gleich – es lohnt sich
ganz besonders...

Reizende Angebote für Wäscheliebhaber!

Bei Vorlage dieses Coupons:

1 String kostenlos
bei Kauf eines BH's mit Slip!

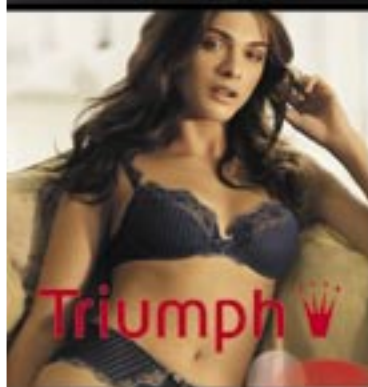

CECIL

s.Oliver WOMEN

GERRY WEBER

GERRY WEBER

s.Oliver MEN

CASAMODA

s.Oliver KIDS

TAIFUN

FUCHS SCHMITT

TONI

RABE

Street One

Triumph



ESPRIT

SCHIESSER

SCHWEIGARD
MODEHAUS

Herrnstraße 17 · Reichertshofen · Telefon (0 84 53) 33 01 06